

N

**DIRECCIÓN GENERAL DE GANADERIA
(DGG)**

**MINISTERIO DE AGRICULTURA Y GANADERIA
OFICINA DE POLITICAS Y PLANIFICACION SECTORIAL
DIVISION DE SEGUIMIENTO Y EVALUACION**

INFORME DE SEGUIMIENTO DEL AVANCE FISICO DEL POA 2014 REPROGRAMADO

INSTITUCION: Dirección General de Ganadería (DGG)

TRIMESTRE: Julio-septiembre

PERIODO: Enero-septiembre

I. AVANCE FISICO ALCANZADO EN EL TERCER TRIMESTRE DE 2014

En el trimestre comprendido de julio-septiembre de 2014, la DGG logra un avance físico de 96.0%, desempeño físico que es calificado como Muy Bueno.

El resultado antes indicado obedece a que de un total de 15 proyectos contenidos en el respectivo POA Reprogramado, siete de ellos reportan cumplimiento total; tres cumplimiento parcial; y los restantes cinco, no consideraron programación física alguna para el trimestre informado (Anexo 1).

Gráfico 1. Avance físico en porcentaje por Proyecto y Total Institución en el trimestre julio-septiembre de 2014.

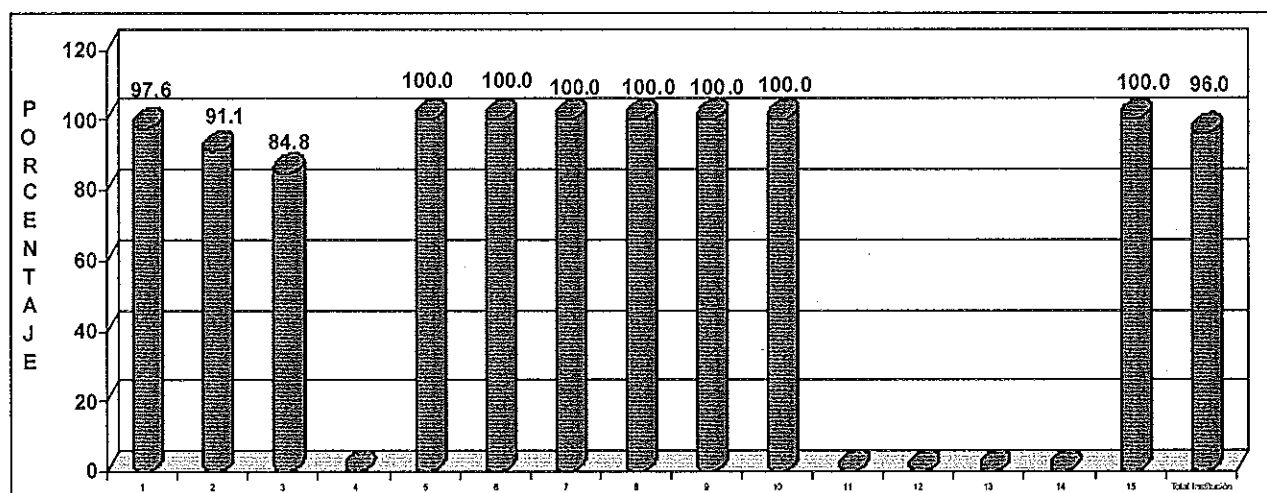

NOTA: Los proyectos 4, 11, 12, 13, y 14 sin meta planificada a cumplir en el trimestre informado.

SIMBOLOGIA: 1. Desarrollo de la cadena de lácteos, 2. Monitorear Unidades productivas de PAF dentro del Programa Vaso de Leche 3. Desarrollo de la cadena de miel, 4. Rehabilitación y fortalecimiento de Centros de Desarrollo de Agricultura Familiar en la región oriental-CEDAF Morazán, 5. Asistencia técnica al sub sector ganadero, 6. Aplicación de las normas de inocuidad y rastreabilidad en plantas productoras y procesadoras de alimentos de origen animal, 7. Apoyo al mejoramiento genético del ganado y especies menores, 8. Control e inspección cuarentenario animal y registros veterinarios para la exportación e importación de animales, productos y sub productos en puestos de control fronterizos, puertos y aeropuertos, 9. Vigilancia para la protección de la salud animal a nivel nacional e internacional, 10. Aplicación de la convención CITES en actividades de regulación del Comercio Nacional e Internacional de especies amenazadas de flora y fauna silvestre, 11. Fortalecimiento institucional para la ejecución de Programas de Vigilancia Epidemiológica en sanidad animal, análisis de riesgo de plagas y sistema de inteligencia de mercados agropecuarios, 12. Apoyo a la sensibilización en Género, 13. Apoyo a la sensibilización y erradicación de las peores formas de trabajo infantil, 14. Remodelación y equipamiento de infraestructura del laboratorio de Microbiología de alimentos Sede El Matizano para la Inspección, 15. Red de Laboratorios Veterinarios para apoyar los programas sanitarios y realizar diagnóstico de las enfermedades de importancia económica.

FUENTE: DGG. Informe de avance físico, tercer trimestre de 2014. Octubre de 2014.

En lo que respecta al PAF-Cadenas Productivas, se alcanzó un nivel de cumplimiento de 93.9%; éste está constituido por los proyectos: Cadena de Lácteos (97.6%); Monitorear Unidades productivas del programa Vaso de Leche (91.1%); y Desarrollo de la Cadena de Miel (84.8%).

De todos los proyectos contemplados con meta física a cumplir en el trimestre bajo análisis, "Desarrollo de la cadena de miel" tuvo el menor nivel de cumplimiento (84.8%), lo cual obedece en gran medida a las actividades agrícolas postreras en las que están inmersos los apicultores, para la producción de granos básicos.

En cuanto al Programa de "Funcionamiento"; el desempeño físico reportado es del 100.0%, el cual está determinado por el cumplimiento total de los seis proyectos con meta física a cumplir en el trimestre informado.

De los diferentes productos generados por la Institución en el trimestre julio-septiembre de 2014, se destacan: asesoramiento de dos convenios de compra-venta de lácteos; monitoreo de 41 unidades productivas para el Programa Vaso de Leche; atención de 48 casos de sanidad apícola e inocuidad; asistencia técnica de 2,239 hombres y 771 mujeres en el sub sector ganadero; formación de 114 hombres y 10 mujeres en inseminación artificial; comercialización de 366 dosis de semen bovino y porcino; emisión de 911 certificados de exportación de productos de origen animal; registro de 43 establecimientos pecuarios; 373 notificaciones del estado sanitario de unidades productivas; capacitación de 1,016 hombres y 478 mujeres en salud animal; y, la realización de 21,517 diagnósticos veterinarios.

II. AVANCE FISICO ALCANZADO EN EL PERIODO ENERO-SEPTIEMBRE DE 2014

En el período reportado, en forma integral la DGG logra un avance físico del 99.0%, nivel de cumplimiento que es calificado como Muy Bueno. Lo anterior obedece a que; de los 15 proyectos contemplados dentro de su reprogramación, ocho de ellos reportan cumplimiento total, tres parcialmente y los restantes cuatro no contemplaron meta física alguna para ser cumplida en el período bajo análisis.

Gráfico 2. Avance físico en porcentaje por Proyecto y Total Institución en el período enero-septiembre de 2014.

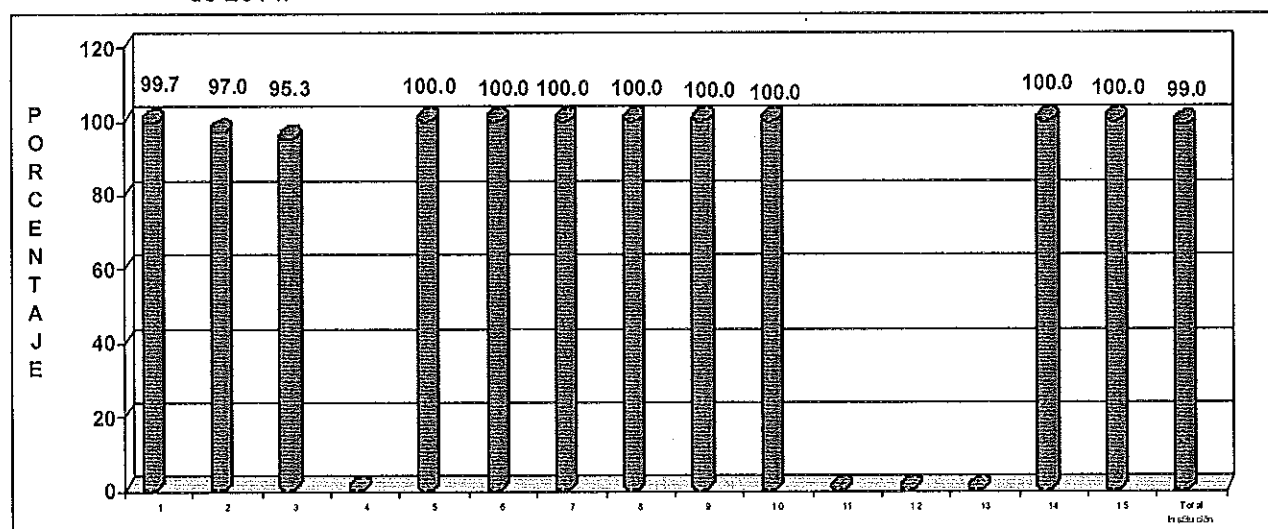

NOTA: Los proyectos 4, 11, 12, y 13, sin meta planificada a cumplir en el período informado.

SIMBOLOGIA: 1. Desarrollo de la cadena de lácteos, 2. Monitorear Unidades productivas de PAF dentro del Programa Vaso de Leche 3. Desarrollo de la cadena de miel, 4. Rehabilitación y fortalecimiento de Centros de Desarrollo de Agricultura Familiar en la región oriental-CEDAF Morazán, 5. Asistencia técnica al sub sector ganadero, 6. Aplicación de las normas de inocuidad y rastreabilidad en plantas productoras y procesadoras de alimentos de origen animal, 7. Apoyo al mejoramiento genético del ganado y especies menores, 8. Control e inspección cuarentenario animal y registros veterinarios para la exportación e importación de animales, productos y sub productos en puestos de control fronterizos, puertos y aeropuertos, 9. Vigilancia para la protección de la salud animal a nivel nacional e internacional, 10. Aplicación de la convención CITES en actividades de regulación del Comercio Nacional e Internacional de especies amenazadas de flora y fauna silvestre, 11. Fortalecimiento institucional para la ejecución de Programas de Vigilancia Epidemiológica en sanidad animal, análisis de riesgo de plagas y sistema de inteligencia de mercados agropecuarios, 12. Apoyo a la sensibilización en Género; 13. Apoyo a la sensibilización y erradicación de las peores formas de trabajo infantil, 14. Remodelación y equipamiento de infraestructura del laboratorio de Microbiología de alimentos Sede El Matanzano para la Inspección, 15. Red de Laboratorios Veterinarios para apoyar los programas sanitarios y realizar diagnóstico de las enfermedades de importancia económica.

FUENTE: DGG. Informe de avance físico, tercer trimestre de 2014. Octubre de 2014.

III. CONCLUSIONES Y RECOMENDACIONES

El nivel de cumplimiento alcanzado por la DGG, durante el trimestre y período bajo análisis es calificado como Muy Bueno.

El proyecto "Desarrollo de la cadena de miel" es el que reportó el nivel más bajo de cumplimiento (84.8%), lo cual está determinado por la participación de los apicultores en la producción de granos básicos de la cosecha postrera.

Se invita al personal técnico de la DGG a mantener el nivel de desempeño mostrado a la fecha, esfuerzo que permitirá el cumplimiento de los objetivos institucionales.

Asimismo, se insta a que el informe de cumplimiento de metas físicas, sea remitido en el tiempo estipulado; es decir, a más tardar al quinto día hábil posterior al trimestre informado; de tal manera, que la unidad encargada de consolidar y formular el informe del Plan Operativo Sectorial y del Plan Estratégico Institucional, pueda hacerlo de manera oportuna.

Anexo 1. Avance físico en el segundo y tercer trimestre y período enero-septiembre de 2014, según Plan Tipo y Proyecto.

No.	PLAN TIPO/PROYECTO	AVANCE FISICO (%)		
		TRIMESTRE		PERIODO ENERO-SEPT.
		ABRIL-JUNIO	JULIO-SEPT.	
1	Plan de Agricultura Familiar	57.6	93.9	98.4
1.1	Desarrollo de la cadena de lácteos	81.5	97.6	99.7
1.2	Monitorear unidades productivas de PAF, dentro del Programa Vaso de Leche	100.0	91.1	97.0
1.3	Desarrollo de la cadena de miel	81.2	84.8	95.3
1.4	Rehabilitación y fortalecimiento de Centros de Desarrollo de Agricultura Familiar en la región oriental-CEDAF Morazán	0.0	Sin programación	Sin programación
2	Acciones Operativas	90.0	90.0	100.0
2.1	Asistencia técnica al sub sector ganadero	99.3	100.0	100.0
2.2	Aplicación de las normas de inocuidad y rastreabilidad en plantas productoras y procesadoras de alimento de origen animal	77.8	100.0	100.0
2.3	Apoyo al mejoramiento genético del ganado y especies menores.	75.4	100.0	100.0
2.4	Control e inspección cuarentenario animal y de registros veterinarios para la exportación e importación de animales, productos y sub productos en puestos de control fronterizos, puertos y aeropuertos.	100.0	100.0	100.0
2.5	Vigilancia para la protección de la salud animal a nivel nacional e internacional	100.0	100.0	100.0
2.6	Aplicación de la convención CITES en actividades de regulación del comercio nacional e internacional de especies amenazadas de flora y fauna silvestre	80.7	100.0	100.0
2.7	Fortalecimiento institucional para la ejecución de programas de vigilancia epidemiológica en sanidad animal, análisis de riesgos de plagas y sistema de inteligencia de mercados agropecuarios	Sin programación	Sin programación	Sin programación
2.8	Apoyo a la sensibilización en género	Sin programación	Sin programación	Sin programación
2.9	Apoyo a la sensibilización y erradicación de las peores formas de trabajo infantil.	Sin programación	Sin programación	Sin programación
2.10	Remodelación y equipamiento de infraestructura del laboratorio de Microbiología de alimentos Sede El Matzano para la Inspección	Sin programación	Sin programación	100.0
2.11	Red de laboratorios veterinarios para apoyar los programas sanitarios y realizar el diagnóstico de las enfermedades de importancia económica.	93.8	100.0	100.0
TOTAL DEPENDENCIA		68.4	90.0	99.0

FUENTE: DGG. Informe de Avance Físico de junio y septiembre de 2014. Octubre de 2014.

Anexo 2. Valoración cualitativa de acuerdo al nivel de avance físico en el tercer trimestre y período enero-septiembre de 2014, según Plan Tipo y Proyecto.

No.	PLAN TIPO/PROYECTO	VALORACION CUALITATIVA	
		TRIMESTRE JULIO-SEPTIEMBRE	PERIODO ENERO-SEPTIEMBRE
1	Plan de Agricultura Familiar	Muy Buena	Muy Buena
1.1	Desarrollo de la cadena de lácteos	Muy Buena	Muy Buena
1.2	Monitorear unidades productivas de PAF, dentro del Programa Vaso de Leche	Muy Buena	Muy Buena
1.3	Desarrollo de la cadena de miel	Buena	Muy Buena
1.4	Rehabilitación y fortalecimiento de Centros de Desarrollo de Agricultura Familiar en la región oriental-CEDAF Morazán	Sin programación	Sin programación
2	Acciones Operativas	Buena	Muy Buena
2.1	Asistencia técnica al sub sector ganadero	Muy Buena	Muy Buena
2.2	Aplicación de las normas de inocuidad y rastreabilidad en plantas productoras y procesadoras de alimento de origen animal	Muy Buena	Muy Buena
2.3	Apoyo al mejoramiento genético del ganado y especies menores.	Muy Buena	Muy Buena
2.4	Control e inspección cuarentenario animal y de registros veterinarios para la exportación e importación de animales, productos y sub productos en puestos de control fronterizos, puertos y aeropuertos.	Muy Buena	Muy Buena
2.5	Vigilancia para la protección de la salud animal a nivel nacional e internacional	Muy Buena	Muy Buena
2.6	Aplicación de la convención CITES en actividades de regulación del comercio nacional e internacional de especies amenazadas de flora y fauna silvestre	Muy Buena	Muy Buena
2.7	Fortalecimiento institucional para la ejecución de programas de vigilancia epidemiológica en sanidad animal, análisis de riesgos de plagas y sistema de inteligencia de mercados agropecuarios	Sin programación	Sin programación
2.8	Apoyo a la sensibilización en género	Sin programación	Sin programación
2.9	Apoyo a la sensibilización y erradicación de las peores formas de trabajo infantil.	Sin programación	Sin programación
2.10	Remodelación y equipamiento de infraestructura del laboratorio de Microbiología de alimentos Sede El Matizano para la Inspección	Sin programación	Muy Buena
2.11	Red de laboratorios veterinarios para apoyar los programas sanitarios y realizar el diagnóstico de las enfermedades de importancia económica.	Muy Buena	Muy Buena
TOTAL DEPENDENCIA		Muy Buena	Muy Buena

FUENTE: DS&E/OPPS. Valoración Cualitativa del Sistema de Seguimiento Sectorial, 2014.

NOTA ACLARATORIA:

Con respecto a las siglas que aparecen en el encabezado del reporte que emite el Sistema Informático de Cálculo del Avance Físico de Planes (SICAFP), el significado es el siguiente:

- AF:** Avance Físico (de todos los niveles que integran el POA, exceptuando el de la Unidad de Medida que aparece a la par de la misma con el símbolo de %);
- AI:** Asignación o ponderación Inicial de cada uno de los niveles del POA (Peso relativo asignado en el proceso de Ponderación con el "Referente" de cada dependencia del MAG);
- RP:** Reponderación (Cálculo técnico que hace el SICAFP para que el avance físico de cada nivel de la estructura del POA, independiente de la cantidad de actividades programadas, siempre sea con base en 100 puntos); y,
- AP:** Avance Físico Ponderado (Producto de multiplicar el avance físico de cada nivel del POA por la Reponderación respectiva que calcula el SICAFP).

MINISTERIO DE AGRICULTURA Y GANADERÍA
OFICINA DE PLANIFICACIÓN AGROPECUARIA
DIVISIÓN DE SEGUIMIENTO Y EVALUACIÓN

MEMORIA DE CÁLCULO DEL AVANCE FÍSICO DE LOS PROYECTOS INCLUIDOS EN EL SISTEMA DE SEGUIMIENTO SECTORIAL (SSS)

	AF	AI	RP	AP
PROYECTO DGG REPROGRAMADO 2014				
Plan de Agricultura Familiar	93.89	65	65	61.02
Cadenas Productivas	93.89	70	100	93.89
Desarrollo de la cadena lácteos	97.55	70.96	70.96	69.22
Productores en Centro de Desarrollo Productivo, capacitados (CDP)				
P 96 R 96 100 %		0.85	1.08	1.08
Productores en Centro de Desarrollo Productivo, capacitados (Hombre adulto)				
P 1545 R 1552 100 %		15.8	20.16	20.16
Productores en Centro de Desarrollo Productivo, capacitados (Mujer adulta)				
P 354 R 354 100 %		2.5	3.19	3.19
Productores en Centro de Desarrollo Productivo, capacitados (Hombre joven)				
P 99 R 160 100 %		1.6	2.04	2.04
Productores en Centro de Desarrollo Productivo, capacitados (Mujer joven)				
P 16 R 56 100 %		0.6	0.77	0.77
Productores y productoras con (incentivos) insumos, equipo o materiales para la incorporación de tecnología, recibidos (Hombre adulto)				
P 0 R 1350 0 %		15.8	0	-1
Productores y productoras con (incentivos) insumos, equipo o materiales para la incorporación de tecnología, recibidos (Mujer adulta)				
P 0 R 240 0 %		2.5	0	-1
Productores y productoras con (incentivos) insumos, equipo o materiales para la incorporación de tecnología, recibidos (Hombre joven)				
P 0 R 52 0 %		1.6	0	-1
Productores y productoras con (incentivos) insumos, equipo o materiales para la incorporación de tecnología, recibidos (Mujer joven)				
P 0 R 8 0 %		0.6	0	-1
CAS Establecido (CAS)				
P 2 R 2 100 %		0.03	0.04	0.04
CAS Establecido (Hombre adulto)				
P 20 R 25 100 %		0.3	0.38	0.38
CAS Establecido (Mujer adulta)				
P 6 R 2 33.33%		0.09	0.11	0.04
CAS Establecido (Hombre joven)				
P 12 R 0 0 %		0.2	0.26	0
CAS Establecido (Mujer joven)				
P 1 R 0 0 %		0.03	0.04	0
Centros acopio y servicios técnicamente, asistido (CAS)				
P 6 R 8 100 %		0.07	0.09	0.09
Centros acopio y servicios técnicamente, asistido (Hombre adulto)				
P 100 R 144 100 %		0.84	1.07	1.07
Centros acopio y servicios técnicamente, asistido (Mujer adulta)				
P 10 R 22 100 %		0.22	0.28	0.28

	AF	AI	RP	AP
Centros acopio y servicios técnicamente, asistido (Hombre joven)				
P 7 R 13 100 %		0.5	0.64	0.64
Centros acopio y servicios técnicamente, asistido (Mujer joven)				
P 2 R 5 100 %		0.05	0.06	0.06
Planes de Negocios, implementados (Plan)				
P 4 R 5 100 %		0.06	0.08	0.08
Planes de Negocios elaborados (Plan)				
P 2 R 3 100 %		0.03	0.04	0.04
Productor y productora en tema de gestión empresarial y comercialización, capacitados (Hombre adulto)				
P 100 R 148 100 %		0.84	1.07	1.07
Productor y productora en tema de gestión empresarial y comercialización, capacitados (Mujer adulta)				
P 10 R 28 100 %		0.22	0.28	0.28
Productor y productora en materia de gestión empresarial y comercialización, capacitados (Hombre joven)				
P 7 R 10 100 %		0.5	0.64	0.64
Productor y productora en tema de gestión empresarial y comercialización, capacitados (Mujer joven)				
P 2 R 5 100 %		0.05	0.06	0.06
Productores y productoras en eventos de comercialización, participando (Evento)				
P 1 R 2 100 %		0.04	0.05	0.05
Productores y productoras en eventos de comercialización, participando (Hombre adulto)				
P 15 R 68 100 %		0.61	0.78	0.78
Productores y productoras en eventos de comercialización, participando (Mujer adulta)				
P 7 R 11 100 %		0.28	0.36	0.36
Productores y productoras en eventos de comercialización, participando (Hombre joven)				
P 1 R 11 100 %		0.04	0.05	0.05
Productores y productoras en eventos de comercialización, participando (Mujer joven)				
P 1 R 2 100 %		0.04	0.05	0.05
Productor y productora en la adquisición de insumos para la producción, asesorados (Hombre adulto)				
P 0 R 39 0 %		0.91	0	-1
Productor y productora en la adquisición de insumos para la producción, asesorados (Mujer adulta)				
P 0 R 5 0 %		0.1	0	-1
Productor y productora en la adquisición de insumos para la producción, asesorados (Hombre joven)				
P 0 R 9 0 %		0.05	0	-1
Productor y productora en la adquisición de insumos para la producción, asesorados (Mujer joven)				
P 0 R 2 0 %		0.05	0	-1
Actor de la cadena, informado (Hombre adulto)				
P 386 R 433 100 %		15.7	20.03	20.03
Actor de la cadena, informado (Mujer adulta)				
P 89 R 56 62.92%		2.5	3.19	2.01
Actor de la cadena, informado (Hombre joven)				
P 25 R 14 56 %		1.6	2.04	1.14
Actor de la cadena, informado (Mujer joven)				
P 4 R 5 100 %		0.7	0.89	0.89

	AF	AI	RP	AP
Asistencia tecnica productiva a ganaderos para la transferencia e innovacion tecnologica, realizados (Ganadero)				
P 2014 R 4123 100 %		20.4	26.02	26.02
Evento de capacitacion en CDP en el area de inocuidad, salud animal y reproducción, realizado (Evento)				
P 204 R 279 100 %		1.7	2.17	2.17
Casos en salud animal, inocuidad y reproducción, atendidos (Caso)				
P 1080 R 1627 100 %		8.4	10.72	10.72
Eventos demostrativos, realizados (Evento)				
P 1 R 1 100 %		0.04	0.05	0.05
Manual de registro, implementado (Manual)				
P 84 R 84 100 %		0.85	1.08	1.08
Convenio de compra - venta de Lacteos asesorado (Convenio)				
P 1 R 2 100 %		0.11	0.14	0.14
Monitorear Unidades productivas de PAF dentro del Programa Vaso de Leche	91.11	0.71	0.71	0.64
Unidad productiva para el Programa Vaso de leche, monitoreada (Unidad)				
P 45 R 41 91.11%		100	100	91.11
Desarrollo de la cadena miel	84.83	28.33	28.33	24.03
Productores en Centro de Desarrollo Productivo, capacitados (CDP)				
P 53 R 48 90.56%		1	1.24	1.12
Productores en Centro de Desarrollo Productivo, capacitados (Hombre adulto)				
P 651 R 450 69.12%		12.5	15.44	10.67
Productores en Centro de Desarrollo Productivo, capacitados (Mujer adulta)				
P 80 R 75 93.75%		1.62	2	1.88
Productores en Centro de Desarrollo Productivo, capacitados (Hombre joven)				
P 97 R 49 50.51%		1.15	1.42	0.72
Productores en Centro de Desarrollo Productivo, capacitados (Mujer joven)				
P 7 R 24 100 %		0.47	0.58	0.58
Productores y productoras con (incentivos) insumos, equipo o materiales para la incorporación de tecnología, recibidos (Hombre adulto)				
P 0 R 0 0 %		12.46	0	-1
Productores y productoras con (incentivos) insumos, equipo o materiales para la incorporación de tecnología, recibidos (Mujer adulta)				
P 0 R 0 0 %		1.62	0	-1
Productores y productoras con (incentivos) insumos, equipo o materiales para la incorporación de tecnología, recibidos (Hombre joven)				
P 0 R 0 0 %		1.15	0	-1
Productores y productoras con (incentivos) insumos, equipo o materiales para la incorporación de tecnología, recibidos (Mujer joven)				
P 0 R 0 0 %		0.47	0	-1
CAS Establecido (CAS)				
P 0 R 0 0 %		0.04	0	-1
CAS Establecido (Hombre adulto)				
P 0 R 0 0 %		0.56	0	-1
CAS Establecido (Mujer adulta)				

	AF	AI	RP	AP
P 0 R 0 0 % CAS Establecido (Hombre joven)		0.11	0	-1
P 0 R 0 0 % CAS Establecido (Mujer joven)		0.04	0	-1
P 0 R 0 0 % Centros acopio y servicios técnicamente, asistidos (CAS)		0.04	0	-1
P 4 R 6 100 % Centros acopio y servicios técnicamente, asistidos (Hombre adulto)		0.08	0.1	0.1
P 54 R 94 100 % Centros acopio y servicios técnicamente, asistidos (Mujer adulta)		1.13	1.4	1.4
P 4 R 10 100 % Centros acopio y servicios técnicamente, asistidos (Hombre joven)		0.21	0.26	0.26
P 4 R 9 100 % Centros acopio y servicios técnicamente, asistidos (Mujer joven)		0.06	0.07	0.07
P 1 R 2 100 % Planes de Negocios elaborados (Plan)		0.09	0.11	0.11
P 0 R 2 0 % Planes de Negocios, implementados (Plan)		0.04	0	-1
P 2 R 5 100 % Productor y productora en tema de gestión empresarial y comercialización, capacitados (Hombre adulto)		0.08	0.1	0.1
P 54 R 136 100 % Productor y productora en tema de gestión empresarial y comercialización, capacitados (Mujer adulta)		1.13	1.4	1.4
P 4 R 30 100 % Productor y productora en tema de gestión empresarial y comercialización, capacitados (Hombre joven)		0.23	0.28	0.28
P 4 R 28 100 % Productor y productora en tema de gestión empresarial y comercialización, capacitados (Mujer joven)		0.06	0.07	0.07
P 1 R 7 100 % Productores y productoras en eventos de comercialización, participando (Evento)		0.09	0.11	0.11
P 0 R 1 0 % Productores y productoras en eventos de comercialización, participando (Hombre adulto)		0.08	0	-1
P 0 R 0 0 % Productores y productoras en eventos de comercialización, participando (Mujer adulta)		0.75	0	-1
P 0 R 3 0 % Productores y productoras en eventos de comercialización, participando (Hombre joven)		0.23	0	-1
P 0 R 13 0 % Productores y productoras en eventos de comercialización, participando (Mujer joven)		0.02	0	-1
P 0 R 13 0 % Convenio de compra - venta de Miel asesorado (Convenio)		0.2	0	-1
P 0 R 0 0 % Productor y productora en la adquisición de insumos para la producción, asesorados (Hombre adulto)		0.06	0	-1
P 0 R 0 0 % Productor y productora en la adquisición de insumos para la producción, asesorados (Mujer adulta)		0.75	0	-1
P 0 R 0 0 %		0.08	0	-1

	AF	AI	RP	AP
Productor y productora en la adquisicion de insumos para la producción, asesorados (Hombre joven)				
P 0 R 0 0 %		0.23	0	-1
Productor y productora en la adquisicion de insumos para la producción, asesorados (Mujer joven)				
P 0 R 0 0 %		0.04	0	-1
Actor de la cadena, informado (Hombre adulto)				
P 178 R 328 100 %		15.8	19.51	19.51
Actor de la cadena, informado (Mujer adulta)				
P 20 R 28 100 %		0.56	0.69	0.69
Actor de la cadena, informado (Hombre joven)				
P 25 R 66 100 %		2.35	2.9	2.9
Actor de la cadena, informado (Mujer joven)				
P 2 R 16 100 %		0.06	0.07	0.07
Manual de registro, implementado (Manual)				
P 835 R 617 73.89%		15.6	19.27	14.24
Asistencia tecnica productiva a apicultores para la transferencia e innovacion tecnologica, realizados (Apicultor)				
P 835 R 643 77 %		15.6	19.27	14.84
Evento de capacitacion en CDP en el area de inocuidad y salud animal, realizado (Evento)				
P 22 R 34 100 %		1.92	2.37	2.37
Casos en sanidad apícola e inocuidad, atendidos (Caso)				
P 44 R 48 100 %		9.18	11.34	11.34
Eventos demostrativos, realizados (Evento)				
P 0 R 0 0 %		0.06	0	-1
Innovación Agropecuaria	0	30	0	-1
Rehabilitación y fortalecimiento de Centros de Desarrollo de Agricultura Familiar en la región oriental-CEDAF Morazán	0	100	0	-1
CEDAF rehabilitado (Centro)				
P 0 R 0 0 %		100	0	-1
Acciones Operativas	100	35	35	35
Acciones Recurrentes	100	100	100	100
Asistencia técnica al sub sector ganadero.	100	11.47	11.93	11.93
Productor y productora, asistido (Hombre)				
P 750 R 1084 100 %		50	50	50
Productor y productora, asistido (Mujer)				
P 132 R 352 100 %		30	30	30
Productor y productora, capacitado (Hombre)				
P 831 R 1155 100 %		10	10	10
Productor y productora, capacitado (Mujer)				
P 144 R 419 100 %		10	10	10
Aplicación de las normas de inocuidad y rastreabilidad en plantas productoras y procesadoras de alimentos de origen animal	100	14.78	15.37	15.37
Inspección de plantas procesadoras y barcos pesqueros, realizadas (Inspección)				
P 348 R 1087 100 %		35	35	35
Plantas, rastros y barcos pesqueros, verificados (Verificación)				
P 225 R 748 100 %		35	35	35
Personas en temas de inocuidad de alimentos, capacitadas (Hombre)				
P 135 R 702 100 %		25	25	25

	AF	AI	RP	AP
Personas en temas de incuidad de alimentos, capacitadas (Mujer)				
P 33 R 482 100 %		5	5	5
Apoyo al mejoramiento Genetico del ganado y especies menores.	100	16.13	16.77	16.77
Ganaderos o Técnicos en inseminación artificial, formados (Hombre)				
P 30 R 114 100 %		15	15	15
Ganaderos o Técnicos en inseminación artificial, formados (Mujer)				
P 1 R 10 100 %		5	5	5
Semén bovino y porcino, comercializado (Dosis)				
P 255 R 366 100 %		20	20	20
Certificado genealógico, emitido (Certificado)				
P 10 R 39 100 %		10	10	10
Pie de cría comercializado (Ave)				
P 7000 R 7354 100 %		30	30	30
Matricula de herrar ganado, emitida (Matricula)				
P 1200 R 1435 100 %		20	20	20
Control e inspección cuarentenario animal y de registros veterinarios para la exportación e importación de animales, productos y subproductos en puestos de control fronterizo, puertos y aeropuertos	100	15.72	16.35	16.35
Hoja de inspección de animales, productos y subproductos de origen animal, emitida (Hoja)				
P 1500 R 1640 100 %		20	20	20
Emisión de autorizaciones de importación de animales, productos y sub-productos de origen animal, emitidas (Autorización)				
P 4200 R 4255 100 %		15	15	15
Emisión de certificado de exportación de productos de origen animal, emitidos (Certificado)				
P 900 R 911 100 %		15	15	15
Registros de establecimientos pecuarios, realizados (Certificado)				
P 15 R 43 100 %		20	20	20
Registro de insumos pecuarios, realizado (Certificado)				
P 120 R 188 100 %		20	20	20
Visados de importación de insumos pecuarios realizado (Autorización)				
P 450 R 525 100 %		10	10	10
Vigilancia para la protección de la salud animal a nivel nacional e internacional.	100	22.53	23.43	23.43
Estado sanitario de unidad productiva, atendido (Notificación)				
P 85 R 373 100 %		20	20	20
Unidades productivas bovinas, acuícolas, avícolas, porcinas y apícolas bajo programa sanitario, atendidas (Unidad)				
P 550 R 4779 100 %		30	30	30
Certificaciones zoonosanitarias de aves, productos avícolas y acuícolas, emitidas (Certificado)				
P 135 R 210 100 %		30	30	30
Personas en temas de salud animal, capacitadas (Hombre)				
P 28 R 1016 100 %		15	15	15
Personas en temas de salud animal, capacitadas (Mujer)				
P 37 R 478 100 %		5	5	5
Aplicación de la convención CITES (Convención Internacional de Especies Amenazadas de Fauna y Flora Silvestre) en actividades de regulación del Comercio nacional e internacional de especies...	100	1.33	1.38	1.38
Autorizaciones de importaciones, reimportaciones, exportaciones y reexportaciones de especímenes CITES y no CITES, emitidas				

			AF	AI	RP	AP
(Certificado)						
P 30	R 203	100 %		70	70	70
Personas en temas CITES, sensibilizadas (Hombre)						
P 30	R 61	100 %		20	20	20
Personas en temas CITES, sensibilizadas (Mujer)						
P 3	R 42	100 %		10	10	10
Fortalecimiento institucional para la ejecución de Programas de Vigilancia Epidemiológica en sanidad animal, análisis de riesgo de plagas y sistema de inteligencia de mercados agropecuarios.			0	2.09	0	-1
Equipo de laboratorio, informático y de geoposicionamiento para FORVE, resivido (Equipo)						
P 0	R 0	0 %		33.34	0	-1
Equipo informático y de geoposicionamiento para ARP, resivido (Equipo)						
P 0	R 0	0 %		33.33	0	-1
Equipo informático y muebles para SIMAG, recibido (Equipo)						
P 0	R 0	0 %		33.33	0	-1
Apoyo a la sencibilización en Género			0	0.15	0	-1
Jornada de sencibilización en la tematica del genero, realizados (Hombre)						
P 0	R 0	0 %		70	0	-1
Jornada de sencibilización en la tematica del genero, realizados (Mujer)						
P 0	R 0	0 %		30	0	-1
Apoyo a la sencibilización y erradicación de las peores formas de trabajo infantil.			0	0.16	0	-1
Jornada de sencibilización en el tema de erradicación de las peores formas de trabajo infantil, realizados (Hombre)						
P 0	R 0	0 %		70	0	-1
Jornada de sencibilización en el tema de erradicación de las peores formas de trabajo infantil, realizados (Mujer)						
P 0	R 0	0 %		30	0	-1
Remodelación y equipamiento de infraestructura del laboratorio de Microbiología de alimentos Sede El Matazano para la Inspección Sanitaria de la Carne en apoyo a la Equivalencia del Sisteman de...			0	1.44	0	-1
Cuartos frios en laboratorio de microbiología de alimentos, entregado (Cuarto)						
P 0	R 0	0 %		100	0	-1
Red de Laboratorios Veterinarios para apoyar los programas sanitarios y realizar el diagnóstico de las enfermedades de importancia económica			100	14.2	14.77	14.77
Diagnósticos veterinarios, realizados (Diagnóstico)						
P 6858	R 21517	100 %		50	50	50
Diagnósticos de control de calidad de alimentos de origen animal, vegetal y fármacos, realizados (Diagnóstico)						
P 2550	R 3227	100 %		50	50	50

Mes(es) Informado(s):	Septiembre	Año	2014	Avance Físico del Proyecto	96.02 %
-----------------------	------------	-----	------	----------------------------	---------

MINISTERIO DE AGRICULTURA Y GANADERÍA
OFICINA DE PLANIFICACIÓN AGROPECUARIA
DIVISIÓN DE SEGUIMIENTO Y EVALUACIÓN

MEMORIA DE CÁLCULO DEL AVANCE FÍSICO DE LOS PROYECTOS INCLUIDOS EN EL SISTEMA DE SEGUIMIENTO SECTORIAL (SSS)

	AF	AI	RP	AP
PROYECTO DGG REPROGRANADO 2014				
Plan de Agricultura Familiar	98.44	65	65	63.98
Cadenas Productivas	98.44	70	100	98.44
Desarrollo de la cadena lácteos	99.73	70.96	70.96	70.76
Productores en Centro de Desarrollo Productivo, capacitados (CDP)				
P 284 R 284 100 %		0.85	1.07	1.07
Productores en Centro de Desarrollo Productivo, capacitados (Hombre adulto)				
P 4995 R 5002 100 %		15.8	19.89	19.89
Productores en Centro de Desarrollo Productivo, capacitados (Mujer adulta)				
P 939 R 939 100 %		2.5	3.15	3.15
Productores en Centro de Desarrollo Productivo, capacitados (Hombre joven)				
P 346 R 407 100 %		1.6	2.01	2.01
Productores en Centro de Desarrollo Productivo, capacitados (Mujer joven)				
P 89 R 129 100 %		0.6	0.76	0.76
Productores y productoras con (incentivos) insumos, equipo o materiales para la incorporación de tecnología, recibidos (Hombre adulto)				
P 0 R 1350 0 %		15.8	0	-1
Productores y productoras con (incentivos) insumos, equipo o materiales para la incorporación de tecnología, recibidos (Mujer adulta)				
P 0 R 240 0 %		2.5	0	-1
Productores y productoras con (incentivos) insumos, equipo o materiales para la incorporación de tecnología, recibidos (Hombre joven)				
P 0 R 52 0 %		1.6	0	-1
Productores y productoras con (incentivos) insumos, equipo o materiales para la incorporación de tecnología, recibidos (Mujer joven)				
P 0 R 8 0 %		0.6	0	-1
CAS Establecido (CAS)				
P 4 R 4 100 %		0.03	0.04	0.04
CAS Establecido (Hombre adulto)				
P 69 R 74 100 %		0.3	0.38	0.38
CAS Establecido (Mujer adulta)				
P 9 R 5 55.55%		0.09	0.11	0.06
CAS Establecido (Hombre joven)				
P 14 R 2 14.28%		0.2	0.25	0.04
CAS Establecido (Mujer joven)				
P 1 R 0 0 %		0.03	0.04	0
Centros acopio y servicios técnicamente, asistido (CAS)				
P 15 R 17 100 %		0.07	0.09	0.09
Centros acopio y servicios técnicamente, asistido (Hombre adulto)				
P 309 R 353 100 %		0.84	1.06	1.06
Centros acopio y servicios técnicamente, asistido (Mujer adulta)				
P 34 R 46 100 %		0.22	0.28	0.28

	AF	AI	RP	AP
Centros acopio y servicios técnicamente, asistido (Hombre joven)				
P 36 R 42 100 %		0.5	0.63	0.63
Centros acopio y servicios técnicamente, asistido (Mujer joven)				
P 8 R 11 100 %		0.05	0.06	0.06
Planes de Negocios, implementados (Plan)				
P 11 R 12 100 %		0.06	0.08	0.08
Planes de Negocios elaborados (Plan)				
P 2 R 3 100 %		0.03	0.04	0.04
Productor y productora en tema de gestión empresarial y comercialización, capacitados (Hombre adulto)				
P 349 R 397 100 %		0.84	1.06	1.06
Productor y productora en tema de gestión empresarial y comercialización, capacitados (Mujer adulta)				
P 44 R 62 100 %		0.22	0.28	0.28
Productor y productora en materia de gestión empresarial y comercialización, capacitados (Hombre joven)				
P 26 R 29 100 %		0.5	0.63	0.63
Productor y productora en tema de gestión empresarial y comercialización, capacitados (Mujer joven)				
P 7 R 10 100 %		0.05	0.06	0.06
Productores y productoras en eventos de comercialización, participando (Evento)				
P 6 R 7 100 %		0.04	0.05	0.05
Productores y productoras en eventos de comercialización, participando (Hombre adulto)				
P 103 R 156 100 %		0.61	0.77	0.77
Productores y productoras en eventos de comercialización, participando (Mujer adulta)				
P 19 R 23 100 %		0.28	0.35	0.35
Productores y productoras en eventos de comercialización, participando (Hombre joven)				
P 12 R 22 100 %		0.04	0.05	0.05
Productores y productoras en eventos de comercialización, participando (Mujer joven)				
P 4 R 5 100 %		0.04	0.05	0.05
Productor y productora en la adquisición de insumos para la producción, asesorados (Hombre adulto)				
P 41 R 80 100 %		0.91	1.15	1.15
Productor y productora en la adquisición de insumos para la producción, asesorados (Mujer adulta)				
P 11 R 16 100 %		0.1	0.13	0.13
Productor y productora en la adquisición de insumos para la producción, asesorados (Hombre joven)				
P 3 R 12 100 %		0.05	0.06	0.06
Productor y productora en la adquisición de insumos para la producción, asesorados (Mujer joven)				
P 0 R 2 0 %		0.05	0	-1
Actor de la cadena, informado (Hombre adulto)				
P 819 R 1292 100 %		15.7	19.76	19.76
Actor de la cadena, informado (Mujer adulta)				
P 145 R 166 100 %		2.5	3.15	3.15
Actor de la cadena, informado (Hombre joven)				
P 51 R 51 100 %		1.6	2.01	2.01
Actor de la cadena, informado (Mujer joven)				
P 21 R 24 100 %		0.7	0.88	0.88

	AF	AI	RP	AP
Asistencia tecnica productiva a ganaderos para la transferencia e innovacion tecnologica, realizados (Ganadero)				
P 6146 R 10601 100 %		20.4	25.68	25.68
Evento de capacitacion en CDP en el area de inocuidad, salud animal y reproduccion, realizado (Evento)				
P 528 R 1070 100 %		1.7	2.14	2.14
Casos en salud animal, inocuidad y reproduccion, atendidos (Caso)				
P 5195 R 5742 100 %		8.4	10.57	10.57
Eventos demostrativos, realizados (Evento)				
P 1 R 1 100 %		0.04	0.05	0.05
Manual de registro, implementado (Manual)				
P 168 R 168 100 %		0.85	1.07	1.07
Convenio de compra - venta de Lacteos asesorado (Convenio)				
P 3 R 4 100 %		0.11	0.14	0.14
Monitorear Unidades productivas de PAF dentro del Programa Vaso de Leche	97.01	0.71	0.71	0.68
Unidad productiva para el Programa Vaso de leche, monitoreada (Unidad)				
P 134 R 130 97.01%		100	100	97.01
Desarrollo de la cadena miel	95.31	28.33	28.33	27
Productores en Centro de Desarrollo Productivo, capacitados (CDP)				
P 152 R 147 96.71%		1	1.19	1.15
Productores en Centro de Desarrollo Productivo, capacitados (Hombre adulto)				
P 1622 R 1421 87.6 %		12.5	14.89	13.04
Productores en Centro de Desarrollo Productivo, capacitados (Mujer adulta)				
P 227 R 222 97.79%		1.62	1.93	1.89
Productores en Centro de Desarrollo Productivo, capacitados (Hombre joven)				
P 185 R 137 74.05%		1.15	1.37	1.01
Productores en Centro de Desarrollo Productivo, capacitados (Mujer joven)				
P 50 R 67 100 %		0.47	0.56	0.56
Productores y productoras con (incentivos) insumos, equipo o materiales para la incorporacion de tecnologia, recibidos (Hombre adulto)				
P 0 R 0 0 %		12.46	0	-1
Productores y productoras con (incentivos) insumos, equipo o materiales para la incorporacion de tecnologia, recibidos (Mujer adulta)				
P 0 R 0 0 %		1.62	0	-1
Productores y productoras con (incentivos) insumos, equipo o materiales para la incorporacion de tecnologia, recibidos (Hombre joven)				
P 0 R 0 0 %		1.15	0	-1
Productores y productoras con (incentivos) insumos, equipo o materiales para la incorporacion de tecnologia, recibidos (Mujer joven)				
P 0 R 0 0 %		0.47	0	-1
CAS Establecido (CAS)				
P 2 R 2 100 %		0.04	0.05	0.05
CAS Establecido (Hombre adulto)				
P 22 R 22 100 %		0.56	0.67	0.67
CAS Establecido (Mujer adulta)				

			AF	AI	RP	AP
P 2	R 2	100 %		0.11	0.13	0.13
CAS Establecido (Hombre joven)						
P 2	R 2	100 %		0.04	0.05	0.05
CAS Establecido (Mujer joven)						
P 2	R 2	100 %		0.04	0.05	0.05
Centros acopio y servicios técnicamente, asistidos (CAS)						
P 16	R 18	100 %		0.08	0.1	0.1
Centros acopio y servicios técnicamente, asistidos (Hombre adulto)						
P 182	R 222	100 %		1.13	1.35	1.35
Centros acopio y servicios técnicamente, asistidos (Mujer adulta)						
P 20	R 26	100 %		0.21	0.25	0.25
Centros acopio y servicios técnicamente, asistidos (Hombre joven)						
P 13	R 18	100 %		0.06	0.07	0.07
Centros acopio y servicios técnicamente, asistidos (Mujer joven)						
P 10	R 11	100 %		0.09	0.11	0.11
Planes de Negocios elaborados (Plan)						
P 0	R 2	0 %		0.04	0	-1
Planes de Negocios, implementados (Plan)						
P 3	R 6	100 %		0.08	0.1	0.1
Productor y productora en tema de gestión empresarial y comercialización, capacitados (Hombre adulto)						
P 255	R 337	100 %		1.13	1.35	1.35
Productor y productora en tema de gestión empresarial y comercialización, capacitados (Mujer adulta)						
P 32	R 58	100 %		0.23	0.27	0.27
Productor y productora en tema de gestión empresarial y comercialización, capacitados (Hombre joven)						
P 56	R 80	100 %		0.06	0.07	0.07
Productor y productora en tema de gestión empresarial y comercialización, capacitados (Mujer joven)						
P 19	R 25	100 %		0.09	0.11	0.11
Productores y productoras en eventos de comercialización, participando (Evento)						
P 1	R 2	100 %		0.08	0.1	0.1
Productores y productoras en eventos de comercialización, participando (Hombre adulto)						
P 2	R 2	100 %		0.75	0.89	0.89
Productores y productoras en eventos de comercialización, participando (Mujer adulta)						
P 0	R 3	0 %		0.23	0	-1
Productores y productoras en eventos de comercialización, participando (Hombre joven)						
P 1	R 14	100 %		0.02	0.02	0.02
Productores y productoras en eventos de comercialización, participando (Mujer joven)						
P 1	R 14	100 %		0.2	0.24	0.24
Convenio de compra - venta de Miel asesorado (Convenio)						
P 1	R 1	100 %		0.06	0.07	0.07
Productor y productora en la adquisicion de insumos para la producción, asesorados (Hombre adulto)						
P 12	R 12	100 %		0.75	0.89	0.89
Productor y productora en la adquisicion de insumos para la producción, asesorados (Mujer adulta)						
P 1	R 1	100 %		0.08	0.1	0.1

	AF	AI	RP	AP
Productor y productora en la adquisicion de insumos para la producción, asesorados (Hombre joven)				
P 1 R 1 100 %		0.23	0.27	0.27
Productor y productora en la adquisicion de insumos para la producción, asesorados (Mujer joven)				
P 0 R 0 0 %		0.04	0	-1
Actor de la cadena, informado (Hombre adulto)				
P 573 R 723 100 %		15.8	18.83	18.83
Actor de la cadena, informado (Mujer adulta)				
P 82 R 90 100 %		0.56	0.67	0.67
Actor de la cadena, informado (Hombre joven)				
P 78 R 119 100 %		2.35	2.8	2.8
Actor de la cadena, informado (Mujer joven)				
P 11 R 25 100 %		0.06	0.07	0.07
Manual de registro, implementado (Manual)				
P 1670 R 1452 86.94%		15.6	18.59	16.16
Asistencia tecnica productiva a apicultores para la transferencia e innovacion tecnologica, realizados (Apicultor)				
P 1350 R 1816 100 %		15.6	18.59	18.59
Evento de capacitacion en CDP en el area de inocuidad y salud animal, realizado (Evento)				
P 50 R 62 100 %		1.92	2.29	2.29
Casos en sanidad apícola e inocuidad, atendidos (Caso)				
P 157 R 161 100 %		9.18	10.94	10.94
Eventos demostrativos, realizados (Evento)				
P 0 R 0 0 %		0.06	0	-1
Innovación Agropecuaria	0	30	0	-1
Rehabilitación y fortalecimiento de Centros de Desarrollo de Agricultura Familiar en la región oriental-CEDAF Morazan	0	100	0	-1
CEDAF rehabilitado (Centro)				
P 0 R 0 0 %		100	0	-1
Acciones Operativas	100	35	35	35
Acciones Recurrentes	100	100	100	100
Asistencia técnica al sub sector ganadero.	100	11.47	11.75	11.75
Productor y productora, asistido (Hombre)				
P 750 R 2367 100 %		50	50	50
Productor y productora, asistido (Mujer)				
P 132 R 739 100 %		30	30	30
Productor y productora, capacitado (Hombre)				
P 831 R 2677 100 %		10	10	10
Productor y productora, capacitado (Mujer)				
P 144 R 892 100 %		10	10	10
Aplicación de las normas de inocuidad y rastreabilidad en plantas productoras y procesadoras de alimentos de origen animal	100	14.78	15.14	15.14
Inspección de plantas procesadoras y barcos pesqueros, realizadas (Inspección)				
P 5130 R 5869 100 %		35	35	35
Plantas, rastros y barcos pesqueros, verificados (Verificación)				
P 5145 R 5668 100 %		35	35	35
Personas en temas de inocuidad de alimentos, capacitadas (Hombre)				
P 510 R 1077 100 %		25	25	25

			AF	AI	RP	AP
Personas en temas de incuidad de alimentos, capacitadas (Mujer)						
P 109	R 558	100 %		5	5	5
Apoyo al mejoramiento Genético del ganado y especies menores.			100	16.13	16.53	16.53
Ganaderos o Técnicos en inseminación artificial, formados (Hombre)						
P 107	R 191	100 %		15	15	15
Ganaderos o Técnicos en inseminación artificial, formados (Mujer)						
P 16	R 25	100 %		5	5	5
Semén bovino y porcino, comercializado (Dosis)						
P 1310	R 1421	100 %		20	20	20
Certificado genealógico, emitido (Certificado)						
P 38	R 67	100 %		10	10	10
Pie de cría comercializado (Ave)						
P 20609	R 20963	100 %		30	30	30
Matricula de herrar ganado, emitida (Matricula)						
P 4130	R 4365	100 %		20	20	20
Control e inspección cuarentenario animal y de registros veterinarios para la exportación e importación de animales, productos y subproductos en puestos de control fronterizo, puertos y aeropuertos			100	15.72	16.11	16.11
Hoja de inspección de animales, productos y subproductos de origen animal, emitida (Hoja)						
P 6642	R 6782	100 %		20	20	20
Emisión de autorizaciones de importación de animales, productos y sub-productos de origen animal, emitidas (Autorización)						
P 14203	R 14258	100 %		15	15	15
Emisión de certificado de exportación de productos de origen animal, emitidos (Certificado)						
P 2751	R 2762	100 %		15	15	15
Registros de establecimientos pecuarios, realizados (Certificado)						
P 86	R 114	100 %		20	20	20
Registro de insumos pecuarios, realizado (Certificado)						
P 1025	R 1093	100 %		20	20	20
Visados de importación de insumos pecuarios realizado (Autorización)						
P 1509	R 1584	100 %		10	10	10
Vigilancia para la protección de la salud animal a nivel nacional e internacional.			100	22.53	23.08	23.08
Estado sanitario de unidad productiva, atendido (Notificación)						
P 771	R 1059	100 %		20	20	20
Unidades productivas bovinas, acuícolas, avícolas, porcinas y apícolas bajo programa sanitario, atendidas (Unidad)						
P 6183	R 10412	100 %		30	30	30
Certificaciones zoonosanitarias de aves, productos avícolas y acuícolas, emitidas (Certificado)						
P 645	R 720	100 %		30	30	30
Personas en temas de salud animal, capacitadas (Hombre)						
P 744	R 1732	100 %		15	15	15
Personas en temas de salud animal, capacitadas (Mujer)						
P 537	R 978	100 %		5	5	5
Aplicación de la convención CITES (Convención Internacional de Especies Amenazadas de Fauna y Flora Silvestre) en actividades de regulación del Comercio nacional e internacional de especies...			100	1.33	1.36	1.36
Autorizaciones de importaciones, reimportaciones, exportaciones y reexportaciones de especímenes CITES y no CITES, emitidas						

			AF	AI	RP	AP
(Certificado)						
P 430	R 603	100 %		70	70	70
Personas en temas CITES, sensibilizadas (Hombre)						
P 298	R 329	100 %		20	20	20
Personas en temas CITES, sensibilizadas (Mujer)						
P 389	R 428	100 %		10	10	10
Fortalecimiento institucional para la ejecución de Programas de Vigilancia Epidemiológica en sanidad animal, análisis de riesgo de plagas y sistema de inteligencia de mercados agropecuarios.			0	2.09	0	-1
Equipo de laboratorio, informático y de geoposicionamiento para FORVE, resivido (Equipo)						
P 0	R 0	0 %		33.34	0	-1
Equipo informático y de geoposicionamiento para ARP, resivido (Equipo)						
P 0	R 0	0 %		33.33	0	-1
Equipo informático y muebles para SIMAG, recibido (Equipo)						
P 0	R 0	0 %		33.33	0	-1
Apoyo a la sencibilización en Género			0	0.15	0	-1
Jornada de sencibilización en la tematica del genero, realizados (Hombre)						
P 0	R 0	0 %		70	0	-1
Jornada de sencibilización en la tematica del genero, realizados (Mujer)						
P 0	R 0	0 %		30	0	-1
Apoyo a la sencibilización y erradicación de las peores formas de trabajo infantil.			0	0.16	0	-1
Jornada de sencibilización en el tema de erradicación de las peores formas de trabajo infantil, realizados (Hombre)						
P 0	R 0	0 %		70	0	-1
Jornada de sencibilización en el tema de erradicación de las peores formas de trabajo infantil, realizados (Mujer)						
P 0	R 0	0 %		30	0	-1
Remodelación y equipamiento de infraestructura del laboratorio de Microbiología de alimentos Sede El Matazano para la Inspección Sanitaria de la Carne en apoyo a la Equivalencia del Sistem de...			100	1.44	1.48	1.48
Cuartos frios en laboratorio de microbiología de alimentos, entregado (Cuarto)						
P 2	R 2	100 %		100	100	100
Red de Laboratorios Veterinarios para apoyar los programas sanitarios y realizar el diagnóstico de las enfermedades de importancia económica			100	14.2	14.55	14.55
Diagnósticos veterinarios, realizados (Diagnóstico)						
P 41898	R 56557	100 %		50	50	50
Diagnósticos de control de calidad de alimentos de origen animal, vegetal y fármacos, realizados (Diagnóstico)						
P 8007	R 8684	100 %		50	50	50

Mes(es) Informado(s):	Enero - Septiembre	Año	2014	Avance Físico del Proyecto	98.98 %
-----------------------	--------------------	-----	------	----------------------------	---------

MINISTERIO DE AGRICULTURA Y GANADERÍA
OFICINA DE POLÍTICAS Y PLANIFICACIÓN SECTORIAL
DIVISIÓN DE SEGUIMIENTO Y EVALUACIÓN

MATRIZ 3. FORMATO TIPO PARA INFORME TRIMESTRAL DEL PAO REPROGRAMADO 2014

Dirección General de Ganadería (DGG)

TRIMESTRE INFORMADO: 3er TRIMESTRE

PLAN TIPO	PROGRAMA	PROYECTO	ACTIVIDAD	DATO		EJECUTADO POR MES				TRIMESTRE INFORMADO			OBSERVACIONES	
				No.	INDICADOR DE RESULTADO (UNIDAD DE MEDIDA)	AVANCE FÍSICO			AVANCE FÍSICO					
						1	2	3	PROG	REAL	CUMPL (%)			
PLAN DE AGRICULTURA FAMILIAR														
CADENAS PRODUCTIVAS														
Desarrollo de la cadena lácteos														
		Seguimiento a centros de desarrollo productivo	1	Productores en Centro de Desarrollo Productivo, capacitados (CDP)	96	96	96	96	96	96	100.00%	Meta no acumulable. En el Componente de producción: Centros de Desarrollo Productivo CDP (Fincas Escuelas), a la fecha se ha avanzado en las siguientes actividades: Identificación de territorios y priorización de zonas de intervención, Selección de referente de CDP bajo metodología ECAs (finca escuela), Levantamiento de línea base (Definición, objetivos, estructura y alcance), Implementación de metodología ECAs, sesiones de ECAs productivas realizadas según curricular CDP y programación de visitas de asistencia técnica, arriba del nivel de esfuerzo programado.		
			2	Productores en Centro de Desarrollo Productivo, capacitados (Hombre adulto)	1552	1552	1545	1,545	1552	100.45%				
			3	Productores en Centro de Desarrollo Productivo, capacitados (Mujer adulta)	246	246	354	354	354	100.00%				
			4	Productores en Centro de Desarrollo Productivo, capacitados (Hombre joven)	160	160	99	99	160	161.62%				
			5	Productores en Centro de Desarrollo Productivo, capacitados (Mujer joven)	56	56	16	16	56	350.00%				
		Dotar a productores y productoras con insumos (incentivos) para la transferencia de tecnología	6	Productores y productoras con (incentivos) insumos, equipo o materiales para la incorporación de tecnología, recibidos (Hombre adulto)	0	0	1350	0	1350	N/A	No se tenía programado ejecutar actividades pero se planteó por el Coordinador de la Cadena Láctea, la necesidad de aprovechar el invierno para el establecimiento de los pastos, debido a ello las compras en semilla de pasto Mutato II fue adelantada, por lo que fue distribuida a los ganaderos permitiendo adelantar las metas propuestas. El resto de plan de compras 2,014 se encuentra en gestiones, por lo que se asegura reportando ejecución en el 4to trimestre.			
			7	Productores y productoras con (incentivos) insumos, equipo o materiales para la incorporación de tecnología, recibidos (Mujer adulta)	0	0	240	0	240	N/A				
			8	Productores y productoras con (incentivos) insumos, equipo o materiales para la incorporación de tecnología, recibidos (Hombre joven))	0	0	52	0	52	N/A				
			9	Productores y productoras con (incentivos) insumos, equipo o materiales para la incorporación de tecnología, recibidos (Mujer joven)	0	0	8	0	8	N/A				

PLAN TIPO	PROGRAMA	PROYECTO	ACTIVIDAD	DATO		EJECUTADO POR MES						TRIMESTRE INFORMADO			OBSERVACIONES
				No.	INDICADOR DE RESULTADO (UNIDAD DE MEDIDA)	AVANCE FISICO					CUMPL (%)				
						1	2	3	PROG	REAL	CUMPL (%)				
			Establecer Centros de Acopio y Servicios	10	CAS Establecido (CAS)	1	0	1	2	2	100.00%	Durante el trimestre informado se lograron establecer 2 nuevos CAS los cuales son: ACPA ACOPAIS de R.L (La Paz),ACPA ACOPIGAC de R.L (Cabañas) .			
				11	CAS Establecido (Hombre adulto)	13	0	12	20	25	125.00%				
				12	CAS Establecido (Mujer adulta)	2	0	0	6	2	33.33%				
				13	CAS Establecido (Hombre joven)	0	0	0	12	0	0.00%				
				14	CAS Establecido (Mujer joven)	0	0	0	1	0	0.00%				
			Seguimiento a centros acopio y servicios de la cadena lácteo	15	Centros acopio y servicios técnicamente, asistido (CAS)	5	6	8	6	8	133.33%	Meta no acumulable A la fecha se han conformado y asisten un total como cadena de lácteos de ocho (8) Centro de Acopio y Servicios (Incluyendo los 2 nuevos conformados en el trimestre informado). Conformados por ACPA El Faro del Pacifico de R.L (Sonsonate), ACPA Los Foncharos de R.L (San Vicente), ACPA Acoparaiso de R.L (San Vicente), Coproleche de R.L de C.V (San Miguel), ACPA AGASVI de R.L (San Vicente), ACPA ACOPAIS de R.L (La Paz), ACPA APANC de R.L (Chalatenango), ACPA ACOPIGAC de R.L (Cabañas) . Los cuales comercializan un promedio de 903.000. botellas/mes, además de venta de insumos agropecuarios.			
				16	Centros acopio y servicios técnicamente, asistido (Hombre adulto)	144	128	130	100	144	144.00%				
				17	Centros acopio y servicios técnicamente, asistido (Mujer adulta)	21	22	21	10	22	220.00%				
				18	Centros acopio y servicios técnicamente, asistido (Hombre joven)	9	13	9	7	13	185.71%				
				19	Centros acopio y servicios técnicamente, asistido (Mujer joven)	4	5	4	2	5	250.00%				
			Implementar planes de negocio	20	Planes de Negocios, implementados (Plan)	3	4	5	4	5	125.00%	Meta no acumulable, se implementaron planes de negocio en los CAS: Los Foncharos, Faro del Pacifico, ACOPARAISO, COPROLECHE y AGASVI, con el fin que se está buscando financiamiento para la construcción del Infraestructura para establecer plantas de procesamiento de leche, compra de equipo y vinculación a mercados.			

PLAN TIPO	PROGRAMA	PROYECTO	ACTIVIDAD	DATO		EJECUTADO POR MES						TRIMESTRE INFORMADO			OBSERVACIONES
				No.	INDICADOR DE RESULTADO (UNIDAD DE MEDIDA)	AVANCE FISICO						CUMPL (%)			
						1	2	3	PROG	REAL	CUMPL (%)				
			Elaborar planes de negocio	21	Planes de Negocios elaborados (Plan)	1	1	1	2	3	150.00%			La sobre ejecución se debe a que se solicito de urgencia la elaboración de uno adicional a lo programado para la Coop. Ganadera de la Zona Norte para acceder a fondos de USDA, en el establecimiento de una planta de procesamiento de leche.	
			Capacitar a productores y productoras en materia de gestión empresarial y comercialización	22	Productor y productora en tema de gestión empresarial y comercialización, capacitados (Hombre adulto)	148	136	129	100	148	148.00%			Meta no acumulable, la sobre ejecución se debió a conformado 3 nuevos CAS: COPIGAC, APANC y ACOPAIS, los cuales han sido incluidos en las capacitaciones CEFES, además, producto de la contratación de otro técnico en el área se pudo dar mayor cobertura a la zona oriental.	
				23	Productor y productora en tema de gestión empresarial y comercialización, capacitados (Mujer adulta)	28	18	18	10	28	280.00%				
				24	Productor y productora en tema de gestión empresarial y comercialización, capacitados (Hombre joven)	7	10	10	7	10	142.86%				
				25	Productor y productora en tema de gestión empresarial y comercialización, capacitados (Mujer joven)	3	5	3	2	5	250.00%				
				26	Productores y productoras en eventos de comercialización, participando (Evento)	1	0	1	1	2	200.00%				
			Apoyar la participación de productores y productoras en eventos de comercialización	27	Productores y productoras en eventos de comercialización, participando (Hombre adulto)	33	0	35	15	68	453.33%			La sobre ejecución a lo programado, se debió a que se participó en dos eventos de comercialización : 1- Invitación a participar con están de venta de productos lácteos en el Día de campo de DUWES, el 19 de Sept. 2- Estand de venta de productos lácteos en Feria Ganadero de San Idefonso el 7 de Sept.	
				28	Productores y productoras en eventos de comercialización, participando (Mujer adulta)	5	0	6	7	11	157.14%				
				29	Productores y productoras en eventos de comercialización, participando (Hombre joven)	7	0	4	1	11	1100.00%				
				30	Productores y productoras en eventos de comercialización, participando (Mujer joven)	1	0	1	1	2	200.00%				
			Apoyar a productores y productoras asociados en la negociación de insumos para la producción	31	Productor y productora en la adquisición de insumos para la producción, asesorados (Hombre adulto)	0	0	39	0	39				Meta no acumulable. Esta actividad no estaba programada para ejecutarse en el periodo informado, pero debido al incremento en la asistencia de las unidades productivas, producto de la atención al fenómeno de la sequia se pudo realizar actividades de asesoramiento para la compra de insumos para disminuir los problemas en alimentación y salud animal principalmente, ocasionados por el fenómeno climatológico.	
				32	Productor y productora en la adquisición de insumos para la producción, asesorados (Mujer adulta)	0	0	5	0	5					
				33	Productor y productora en la adquisición de insumos para la producción, asesorados (Hombre joven)	0	0	9	0	9					
				34	Productor y productora en la adquisición de insumos para la producción, asesorados (Mujer joven)	0	0	2	0	2					
				35	Acor de la cadena, informado (Hombre adulto)	433	122	89	386	433	112.18%			Meta no acumulable	

PLAN TIPO	PROGRAMA	PROYECTO	ACTIVIDAD	DATO		EJECUTADO POR MES					TRIMESTRE INFORMADO			OBSERVACIONES
				No.	INDICADOR DE RESULTADO (UNIDAD DE MEDIDA)	AVANCE FISICO								
						1	2	3	PROG	REAL	CUMPL (%)			
			Brindar información de mercado a los actores de la cadena	36	Actor de la cadena, Informado (Mujer adulta)	56	9	14	89	56	62.92%	Meta no acumulable, la participación de mujer adulta y hombre joven disminuyó debido a actividades de labores agrícolas propias de la época. Meta no acumulable		
				37	Actor de la cadena, Informado (Hombre joven)	11	14	8	25	14	56.00%			
				38	Actor de la cadena, Informado (Mujer joven)	2	5	2	4	5	125.00%			
				39	Asistencia técnica productiva a ganaderos para la transferencia e innovación tecnológica, realizados (Ganadero)	1104	1,778	1,241	2,014	4,123	204.72%			
				40	Evento de capacitación en CDP en el área de inocuidad, salud animal y reproducción, realizado (Evento)	84	106	89	204	279	136.76%			
				41	Casos en salud animal, inocuidad y reproducción, atendidos (Caso)	539	568	520	1,080	1,627	150.65%	En coordinación con la Asociación Cooperativa de Producción Agropecuaria Los Fenchanos de R.L. se organizó y la Feria Ganadera de San Ildefonso, la cual se realizó el día domingo 7 de septiembre de 2014, por la concurrencia de ganaderos se aprovechó para realizar un evento demostrativo, en el cual se programó una gira al actual centro de acopio y servicios, y CDP mostrando el manejo y establecimiento de pasto mulato II exposición de ejemplares bovinos de los socios de la cooperativa, se pudo observar los resultados y nivel de impacto del apoyo recibido en los últimos años con asistencia técnica especializada para mejorar la productividad e ingresos ganaderos, formación de capacidades asistenciales y agropesqueras de los ganaderos y ganaderas atendidos a través de la conformación del Centro de Acopio y Servicios. Actualmente el CAS Los Fenchanos comercializa en la agroindustria láctea formal un promedio de 4,500 botellas por día, entre otros servicios que presta a los asociados como formulación y mezcla de alimentos concentrados. A la actividad asistieron ganaderos que conforman el CAS, AGASVI y del CDP La Burrera, además se contó con la asistencia de personal de la DSGMAG.		
			42	Eventos demostrativos, realizados (Evento)	0	0	0	1	1	100.00%				
			Transferencia de tecnología pecuaria, de inocuidad y sanidad animal											
			Implementar y dar seguimiento en CDP, a través de manual de registros productivos, reproductivos, salud, calidad e inocuidad.	43	Manual de registro, implementado (Manual)	94	0	0	84	84	100.00%			

PLAN TIPO	PROGRAMA	PROYECTO	ACTIVIDAD	DATO		EJECUTADO POR MES				TRIMESTRE INFORMADO		OBSERVACIONES
				No.	INDICADOR DE RESULTADO (UNIDAD DE MEDIDA)	AVANCE FISICO				CUMPL (%)		
						1	2	3	PROG	REAL	CUMPL (%)	
												Con el objetivo de vincular a los productores de los CAS establecidos, a través de asesorar los convenios de compra venta, ante las oportunidades de negocio, se asesoraron a dos asociaciones (CDP y CAS) para que participen en el Programa del Vaso de Leche. Al final la Asociación de Productores de Nueva Concepción (APANC) y la Cooperativa Faro del Pacifico (ACPA) establecieron convenio cada una, en el marco del convenio que se ejecuta entre la Cooperativa La Salud y MINED, responsable de abastecer de Leche al programa. Actualmente se suministra a la Cooperativa La Salud 9,000 botellas de leche cruda, estos productores al igual que miembros del CAS Faro del , han incrementado sus ingresos obteniendo un mejor precio que se mantendrá todo el año, siempre y cuando se cumpla con los estándares de calidad exigidos por el Programa., a un precio de \$0.49 (IVA incluido) puesto en planta. Entre ambos reúnen un volumen de leche cruda grado "A" diaria de 10,500 botella/promedio, por lo que se espera que para el otro año incrementar el volumen de venta al convenio suscrito.
			Asesorar el establecimiento de convenio de compra-venta	44	Convenio de compra - venta de Lacteos asesorado (Convenio)	1	0	1	1	2	200.00%	
Monitorear Unidades productivas de PAF dentro del Programa Vaso de Leche												
		Monitorear Unidades productivas de PAF dentro del Programa Vaso de Leche	45	Unidad productiva para el Programa Vaso de leche, monitoreada (Unidad)	20	5	16	45	41	91.11%		
Desarrollo de la cadena de miel												
			46	Productores en Centro de Desarrollo Productivo, capacitados (CDP)	48	39	40	53	48	91%		

PLAN TIPO	PROGRAMA	PROYECTO	ACTIVIDAD	DATO		EJECUTADO POR MES					TRIMESTRE INFORMADO			OBSERVACIONES
				No.	INDICADOR DE RESULTADO (UNIDAD DE MEDIDA)	AVANCE FISICO								
						1	2	3	PROG	REAL	CUMPL (%)			
				47	Productores en Centro de Desarrollo Productivo, capacitados (Hombre adulto)	437	450	399	651	450	69%			El porcentaje de ejecución fue bajo debido a la intensificación de labores agrícolas, en el periodo, ya que al inicio de la época lluviosa, se reportaron escasas lluvias, por lo que actualmente estas se han incrementado propiciando la baja asistencia en las ECA. Además la desmotivación manifestada por los productores/as por no poseer los insumos necesarios para aplicar las tecnologías promovidas en las capacitaciones; la inseguridad a limitado la accesibilidad a los beneficiarios y el traslado de estos a la zona de atención.
			Seguimiento a centros de desarrollo productivo	48	Productores en Centro de Desarrollo Productivo, capacitados (Mujer adulta)	44	72	75	80	75	94%			—
				49	Productores en Centro de Desarrollo Productivo, capacitados (Hombre joven)	53	49	47	97	49	51%			El porcentaje de ejecución fue bajo debido a la intensificación de labores agrícolas, en el periodo, ya que al inicio de la época lluviosa, se reportaron escasas lluvias, por lo que actualmente estas se han incrementado propiciando la baja asistencia en las ECA. Además la desmotivación manifestada por los productores/as por no poseer los insumos necesarios para aplicar las tecnologías promovidas en las capacitaciones; la inseguridad a limitado la accesibilidad a los beneficiarios y el traslado de estos a la zona de atención.
				50	Productores en Centro de Desarrollo Productivo, capacitados (Mujer joven)	10	24	11	7	24	343%			Esta meta se ha superado por la formación de nuevos grupos de aplicadoras jóvenes.
			Dotar a productores y productoras con insumos (incentivos) para la transferencia de tecnología	51	Productores y productoras con (incentivos) insumos, equipo o materiales para la incorporación de tecnología, recibidos (Hombre adulto)	0	0	0	0	0				No programado para este periodo
				52	Productores y productoras con (incentivos) insumos, equipo o materiales para la incorporación de tecnología, recibidos (Mujer adulta)	0	0	0	0	0				No programado para este periodo
				53	Productores y productoras con (incentivos) insumos, equipo o materiales para la incorporación de tecnología, recibidos (Hombre joven)	0	0	0	0	0				No programado para este periodo
				54	Productores y productoras con (incentivos) insumos, equipo o materiales para la incorporación de tecnología, recibidos (Mujer joven)	0	0	0	0	0				No programado para este periodo

PLAN TIPO	PROGRAMA	PROYECTO	ACTIVIDAD	DATO		EJECUTADO POR MES						TRIMESTRE INFORMADO			OBSERVACIONES
				No.	INDICADOR DE RESULTADO (UNIDAD DE MEDIDA)	AVANCE FISICO						TRIMESTRE INFORMADO			
						1	2	3	PROG	REAL	CUMPL (%)				
		Establecer Centros de Acopio y Servicios	55	CAS Establecido (CAS)	0	0	0	0	0	0			No programado para este periodo		
			56	CAS Establecido (Hombre adulto)	0	0	0	0	0	0			No programado para este periodo		
			57	CAS Establecido (Mujer adulta)	0	0	0	0	0	0			No programado para este periodo		
			58	CAS Establecido (Hombre joven)	0	0	0	0	0	0			No programado para este periodo		
			59	CAS Establecido (Mujer joven)	0	0	0	0	0	0			No programado para este periodo		
		Seguimiento a centros acopio y servicios de la cadena miel	60	Centros acopio y servicios técnicamente, asistidos (CAS)	6	5	5	4	6	150%			La meta fue superada debido a que se atendieron a 2 CAS adicionales a los 4 programados los cuales fueron: ACOPAUN, ACOPAVICS, ACACS, APICABAÑAS, ACAPILL, ACOAPICHAPA.		
			61	Centros acopio y servicios técnicamente, asistidos (Hombre adulto)	59	77	94	54	94	174%					
			62	Centros acopio y servicios técnicamente, asistidos (Mujer adulta)	3	10	8	4	10	250%					
			63	Centros acopio y servicios técnicamente, asistidos (Hombre joven)	4	9	0	4	9	225%					
			64	Centros acopio y servicios técnicamente, asistidos (Mujer joven)	1	2	0	1	2	200%					
		Elaborar de planes de negocio	65	Planes de Negocios elaborados (Plan)	0	2	0	0	2				No programados para el periodo. Pero a demanda de CDP que tienen potencial para transformarse en CAS, se elaboraron los planes de negocio a Apicultores Mesa Agropecuaria de Ciudad Arce y de Apicultores Unionenses (ACOPAUN); para proveerlos de una herramienta de gestión, necesaria para aprovechar las oportunidades de financiamiento o donaciones de ALBA y PRODEMORO.		
			66	Planes de Negocios, implementados (Plan)	0	2	3	2	5	250%			La sobre ejecución se debe al interés de lograr en menor tiempo, la implementación de los planes de negocio de los CAS: APICABAÑAS, ACACS, ACPAO, ACOPAUN Y ACOPIDECHA		

PLAN TIPO	PROGRAMA	PROYECTO	ACTIVIDAD	DATO		EJECUTADO POR MES						TRIMESTRE INFORMADO				OBSERVACIONES
				No.	INDICADOR DE RESULTADO (UNIDAD DE MEDIDA)	AVANCE FISICO										
						1	2	3	PROG	REAL	CUMPL (%)					
			Capacitar a productores y productoras en materia de gestión empresarial y comercialización	67	Productor y productora en tema de gestión empresarial y comercialización, capacitados (Hombre adulto)	136	106	71	54	136	252%					La meta se sobrepasó porque además de capacitar a beneficiarios en los CAS, también se está capacitando a miembros de algunos CDP que se requiere integrar a los CAS o que por su nivel de gestión, producción o inversión, podrían convertirse en CAS; como el caso de Cacopera, Guacoteci, San Simón, San Fernando, Tacuba, La Libertad, Apicultores Mesa Agropecuaria de Ciudad Arce y Tecapán
				68	Productor y productora en tema de gestión empresarial y comercialización, capacitados (Mujer adulta)	30	18	16	4	30	750%					
				69	Productor y productora en tema de gestión empresarial y comercialización, capacitados (Hombre joven)	22	28	15	4	28	700%					
				70	Productor y productora en tema de gestión empresarial y comercialización, capacitados (Mujer joven)	4	7	2	1	7	700%					
			71	Productores y productoras en eventos de comercialización, participando (Evento)	0	0	1	0	1					No programado para el período. Se aprovechó la oportunidad de realizar un evento de comercialización con apicultores jóvenes de Cabañas (ADEJAC), en San Salvador.		
			72	Productores y productoras en eventos de comercialización, participando (Hombre adulto)	0	0	0	0	0							
			73	Productores y productoras en eventos de comercialización, participando (Mujer adulta)	0	0	3	0	3							
			74	Productores y productoras en eventos de comercialización, participando (Hombre joven)	0	0	13	0	13							
			75	Productores y productoras en eventos de comercialización, participando (Mujer joven)	0	0	13	0	13					No programado, pero se aprovechó la oportunidad de participar con miembros del CDP ADEJAC, del Departamento de Cabañas		
			76	Convenio de compra - venta de Miel asesorado, (Convenio)	0	0	0	0	0							
			77	Productor y productora en la adquisición de insumos para la producción, asesorados (Hombre adulto)	0	0	0	0	0							
			78	Productor y productora en la adquisición de insumos para la producción, asesorados (Mujer adulta)	0	0	0	0	0							
			79	Productor y productora en la adquisición de insumos para la producción, asesorados (Hombre joven)	0	0	0	0	0					No programado para este período		
			80	Productor y productora en la adquisición de insumos para la producción, asesorados (Mujer joven)	0	0	0	0	0							
81	Actor de la cadena, informado (Hombre adulto)	104	89	135	178	328	184%									
82	Actor de la cadena, informado (Mujer adulta)	11	8	9	20	28	140%									
			Brindar información de mercado a los actores de la cadena	83	Actor de la cadena, informado (Hombre joven)	13	12	41	25	66	264%					La ejecución fue mayor que la programada, por la oportunidad de aprovechar los espacios en todas las jornadas de capacitación de transferencia de tecnología.
				84	Actor de la cadena, informado (Mujer joven)	2	4	10	2	16	800%					

[illegible]

PLAN TIPO	PROGRAMA	PROYECTO	ACTIVIDAD	DATO		EJECUTADO POR MES				TRIMESTRE INFORMADO		OBSERVACIONES
				No.	INDICADOR DE RESULTADO (UNIDAD DE MEDIDA)	AVANCE FISICO				CUMPL (%)		
						1	2	3	PROG	REAL	CUMPL (%)	
ACCIONES OPERATIVAS												
FUNCIONAMIENTO												
Asistencia técnica al sub sector ganadero.												
			Asistencia técnica integral a pequeños y medianos ganaderos	91	Productor y productora, asistido (Hombre)	437	329	318	750	1,084	145%	La meta se sobre ejecutó debido a que se incremento la asistencia producto del monitoreo y asistencia a la sequia meteorológica que afecto el país en los meses de julio y agosto
				92	Productor y productora, asistido (Mujer)	165	116	71	132	352	267%	
				93	Productor y productora, capacitado (Hombre)	209	27	919	831	1,155	139%	
				94	Productor y productora, capacitado (Mujer)	130	4	285	144	419	291%	
Aplicación de las normas de inocuidad y rastreabilidad en plantas productoras y procesadoras de alimentos de origen animal												
			Inspección en plantas procesadoras y barcos pesqueros para productos y subproductos de origen animal.	95	Inspección de plantas procesadoras y barcos pesqueros realizados (Inspección)	405	315	367	348	1,087	312%	Con el fin de dar mayor seguimiento a la aplicación de medidas de inocuidad en plantas se incremento la meta
				96	Plantas, rastros y barcos pesqueros, verificados (Verificación)	297	186	265	225	748	332%	
				97	Personas capacitadas en temas de inocuidad de alimentos (Hombre)	279	232	191	135	702	520%	
				98	Personas capacitadas en temas de inocuidad de alimentos (Mujer)	42	221	218	33	482	1461%	
Apoyo al mejoramiento Genético del ganado y especies monores												
			Formación de ganaderos y/o técnicos en inseminación artificial en bovinos y porcinos	99	Ganaderos o técnicos en inseminación artificial formados (Hombre)	41	51	22	30	114	380%	La meta se sobre ejecutó debido a que ganaderos de la zona central y occidental solicitaron el apoyo para que se les capacitara
				100	Técnicos en inseminación artificial, formados (Mujer)	8	2	0	1	10	1000%	

PLAN TIPO	PROGRAMA	PROYECTO	ACTIVIDAD	DATO		EJECUTADO POR MES				TRIMESTRE INFORMADO			OBSERVACIONES
				No.	INDICADOR DE RESULTADO (UNIDAD DE MEDIDA)	AVANCE FISICO				AVANCE FISICO			
						1	2	3	PROG	REAL	CUMPL (%)		
			Producción y comercialización de material genético bovino y porcino	101	Semén bovino y porcino, comercializado (Dosis)	140	12	214	225	366	163%	Existió una sobre demanda, producto de la promoción ejecutada por los técnicos	
			Garantizar la pureza y el nivel de cruzamiento de los ejemplares bovinos, equinos, porcinos y caprinos, mediante el registro genealógico.	102	Certificado genealógico, emitido (Certificado)	27	0	12	10	39	390%	La sobre ejecución se dio producto de la promoción que hacen los técnicos	
			Producción ple de cría de las razas (Jersey Black Giant, Rhode Island Reds, Buff Orpington, New Hampshire Reds, Barred Plymouth Rocks) para apoyar el mejoramiento genético.	103	Ple de cría comercializado (Ave)	2,618	969	3767	7000	7,354	105%		
			Expedición de matrícula de herrar ganado (bovino y equino), para garantizar la propiedad del mismo	104	Matrícula de herrar ganado, emitida (Matrícula)	523	435	477	1200	1,435	120%		
Control e inspección cuarentenario animal y de registros veterinarios para la exportación e importación de animales, productos y subproductos en puestos de control fronterizo, puertos y aeropuertos													
			Medidas cuarentenarias para el control e inspección sanitaria en las exportaciones e importaciones de animales, productos y sub-productos en puestos de control fronterizos, puertos y aeropuertos.	105	Hoja de inspección de animales, productos y subproductos de origen animal, emitida (Hoja)	625	512	503	1500	1,640	109%		
			Emisión de autorizaciones de importación de animales, productos y sub-productos de origen animal	106	Emisión de autorizaciones de importación de animales, productos y sub-productos de origen animal emitidas (Autorización)	1,350	1489	1416	4200	4,255	101%		
			Emisión de Certificado de exportación de productos de origen animal	107	Emisión de certificado de exportación de productos de origen animal, emitidos (Certificado)	306	294	311	900	911	101%		
			Autorizar, inspeccionar y mantener vigente el registro de establecimientos que se dedican a la formulación, fabricación y comercio de productos pecuarios para uso animal	108	Registros de establecimientos pecuarios realizados (Certificado)	18	5	20	15	43	287%	La sobre ejecución se debió a que la	

[illegible]

PLAN TIPO	PROGRAMA	PROYECTO	ACTIVIDAD	DATO		EJECUTADO POR MES				TRIMESTRE INFORMADO			OBSERVACIONES
				No.	INDICADOR DE RESULTADO (UNIDAD DE MEDIDA)	AVANCE FISICO				AVANCE FISICO			
						1	2	3	PROG	REAL	CUMPL (%)		
			Dotación de equipo de laboratorio, informático y de geoposicionamiento para el Programa Fortalecimiento de los Servicios Veterinarios (FORVE)	119	Equipo de laboratorio, informático y de geoposicionamiento para FORVE, recibido (Equipo)				0	0			No programado para el periodo.
			Dotación de equipo informático y de geoposicionamiento a la Programa de Análisis de Riesgo de Plagas (ARP)	120	Equipo informático y de geoposicionamiento para ARP, recibido (Equipo)				0	0			No programado para el periodo.
			Dotación de equipo informático y muebles para Sistemas de Inteligencia de Mercado Agropecuario (SIMAG)	121	Equipo informático y muebles para SIMAG, recibido (Equipo)				0	0			No programado para el periodo.
Apoyo en la sensibilización en Género													
			Jornadas de sensibilización en la temática de Género al personal de la DGG	122	Jornada de sensibilización en la temática del genero, realizados (Hombre)				0	0			No programado para el periodo.
				123	Jornada de sensibilización en la temática del genero, realizados (Mujer)				0	0			No programado para el periodo.
Apoyo a la sensibilización y erradicación de las peores formas de trabajo infantil													
			Jornadas de sensibilización en el tema de erradicación de las peores formas de trabajo infantil, al personal de la DGG	124	Jornada de sensibilización en el tema de erradicación de las peores formas de trabajo infantil, realizados (Hombre)				0	0		0	No programado para el periodo.
				125	omada de sensibilización en el tema de erradicación de las peores formas de trabajo infantil, realizados (Mujer)				0	0		0	No programado para el periodo.
Remodelación y equipamiento de infraestructura del laboratorio de Microbiología de alimentos Sede El Matizano para la Inspección Sanitaria de la Carne en apoyo a la Equivalencia del Sistema de Inspección de la Carne de El Salvador con USA.													
			Construcción y equipamiento de dos cuartos fríos en laboratorio de microbiología de alimentos	126	Cuartos fríos de laboratorio de microbiología de alimentos, entregado (Cuarto)				0	0		0	No programado para el periodo.
Red de Laboratorios Veterinarios para apoyar los programas sanitarios y realizar el diagnóstico de las enfermedades de importancia económica													
			Diagnósticos veterinarios para la detección de enfermedades en animales.	127	Diagnósticos veterinarios, realizados (Diagnóstico)	10,128	3,999	7,390	6,858	21,517	314%		Debido a la recepción de reactivos de las compras del FAES se pudo realizar más análisis laboratoriales
			Diagnósticos de control de calidad de alimentos de origen animal, vegetal y fármacos	128	Diagnósticos de control de calidad de alimentos de origen animal, vegetal y fármacos, realizados (Diagnóstico)	1,004	1,138	1,085	2,520	3,227	128%		

O

**DIRECCIÓN GENERAL DE DESARROLLO RURAL
(DGDR)**

**MINISTERIO DE AGRICULTURA Y GANADERIA
OFICINA DE POLITICAS Y PLANIFICACION SECTORIAL
DIVISION DE SEGUIMIENTO Y EVALUACION**

**INFORME DE SEGUIMIENTO DEL AVANCE FISICO DEL POA 2014
REPROGRAMACION EXTRAORDINARIA**

DEPENDENCIA: Dirección General de Desarrollo Rural (DGDR)

TRIMESTRE: Julio-septiembre

PERIODO: Enero-septiembre

El avance físico en el trimestre y período que se informa, está calculado sobre la base de la reprogramación realizada al POA 2014 por la DGDR, la cual fue aprobada en fecha 12 de septiembre de 2014 y vigente a partir del mes de julio del mismo año.

I. AVANCE FISICO EN EL TRIMESTRE COMPRENDIDO DE JULIO A SEPTIEMBRE DE 2014

En el tercer trimestre de 2014 la DGDR obtiene un avance físico del 70.9%, representando un incremento de 19.4 puntos porcentuales con relación al obtenido en el segundo trimestre del mismo año (51.5%), desempeños que son calificados como Deficiente y Regular, en su orden, según trimestre.

En términos generales; de los 164 Indicadores de Resultado, 138 consideraron meta física a cumplir en el tercer trimestre de 2014; y de éstos, el 44.9% reporta cumplimiento total; otro 39.9% de forma parcial; y el restante 15.2%, no reporta avance físico alguno (Anexo 2).

Gráfico 1. Avance físico por Programa y Total Institución, en el trimestre abril-junio y julio-septiembre de 2014 (Porcentaje).

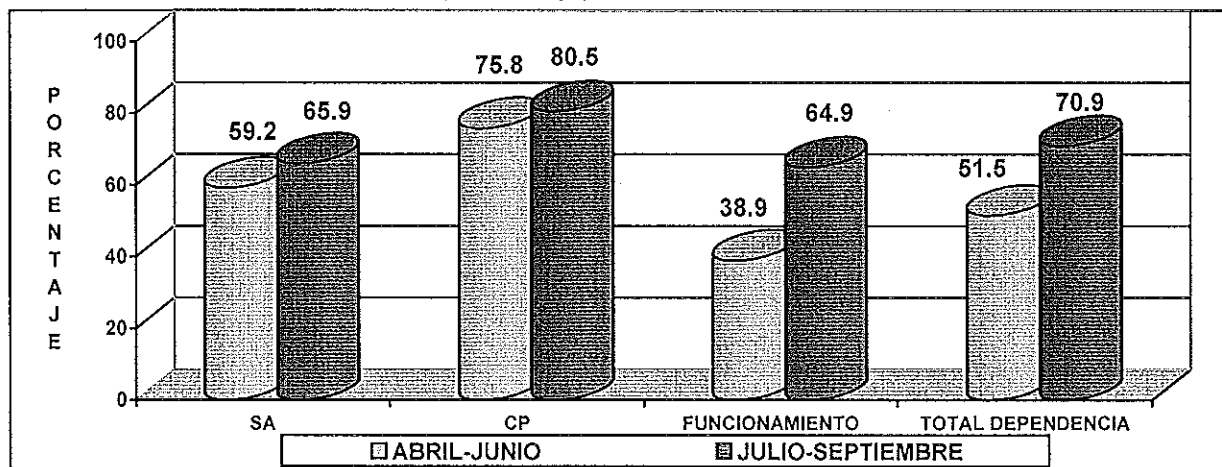

SIMBOLOGIA: SA = Seguridad Alimentaria; y, CP = Cadenas Productivas.

FUENTE: DGDR. Informe de avance físico segundo y tercer trimestre de 2014. Octubre de 2014.

En términos generales, la DGDR argumenta que la falta de cumplimiento obedece, principalmente, a razones tales como:

- La empresa ONIL retiró su representación del país, imposibilitando la entrega de estufas y la capacitación respectiva en el uso y mantenimiento de las mismas;
- Aún se encuentran en proceso aspectos de carácter técnico y administrativo de las organizaciones beneficiarias, para la elaboración de los respectivos planes de finca;
- Los proveedores de filtros purificadores de agua han solicitado más tiempo de lo originalmente acordado para la entrega de los mismos;
- El cofinanciamiento para negocios, en la cadena de miel, fue reorientado a otras cadenas debido a demanda de los productores;
- La baja capacidad de respuesta de la UNOPS, ha generado atrasos en la adquisición de diferentes bienes y servicios;
- Aún está en proceso la selección de organizaciones beneficiarias de proyectos de coinversión;
- Contratación del coordinador del componente de servicios financieros, fue realizada hasta el mes de septiembre del año en curso; y,
- Proceso de contratación de servicios especializados para el diseño e implementación del Sistema de Información Geográfica (SIG), finalizó hasta el 22 de septiembre de 2014, limitando así la actualización de la base de datos.

Entre los principales productos generados por la DGDR en el trimestre informado, se destacan:

- El establecimiento de 100 ECAS, con la participación de 8,295 hombres y 2,635 mujeres;
- La elaboración de 1,099 planes de finca,
- La implementación de 667 huertos familiares con la asistencia técnica de 1,613 hombres y 1,454 mujeres;
- El establecimiento de 440 módulos de aves, capacitando a 341 hombres y 857 mujeres para el manejo de los mismos;
- Establecimiento de 306 parcelas de hortalizas, asistiendo a 1,239 hombres y 772 mujeres;
- Establecimiento de cuatro viveros, con la participación de 25 hombres y 12 mujeres;
- Entrega de 4,900 árboles frutales, en beneficio de 619 hombres y 377 mujeres;
- Implementación de obras de conservación de suelos en un área de 1,179 manzanas, con la participación de 1,458 hombres y 680 mujeres;
- El establecimiento de 215 CDP (Granos Básicos, 50; Frutas, 12; Miel, 12; Acuícola, 32; Ganadera, 34; Hortalizas, 42; Café, 7; Artesanías, 13; y, Turismo, 13), integrados por 4,303 productores y 1,811 productoras;
- La entrega de incentivos a 3,007 hombres y 1,416 mujeres, todos ellos beneficiados con diferentes insumos en las nueve cadenas productivas que la institución apoya;
- La capacitación en materia de gestión empresarial y comercialización, en beneficio de 377 hombres y 398 mujeres.
- Implementación de cuatro proyectos ambientales;
- Realización de 15 estructuras para la captación de agua;
- Capacitación de 1,883 personas en educación y gestión ambiental; y,
- La capacitación de 59 jóvenes, para su inserción laboral.

II. AVANCE FISICO EN EL PERIODO COMPRENDIDO DE ENERO A SEPTIEMBRE DE 2014

En el período comprendido de enero a septiembre de 2014, la DGDR obtiene un avance físico de 77.9%, valor calificado de Bueno.

De manera general, de los 164 Indicadores de Resultado que contiene el POA 2014 de la DGDR, 145 consideraron meta física a cumplir en el segundo trimestre de 2014; y de éstas, el 50.7% reporta cumplimiento total; otro 39.2% de forma parcial; y el restante 10.1%, no reporta avance físico alguno (Anexo 2). Las razones de no ejecución responden a las expuestas en capítulo anterior.

Gráfico 2. Avance físico por Programa y Total Institución, en el período enero-septiembre de 2014 (Porcentaje).

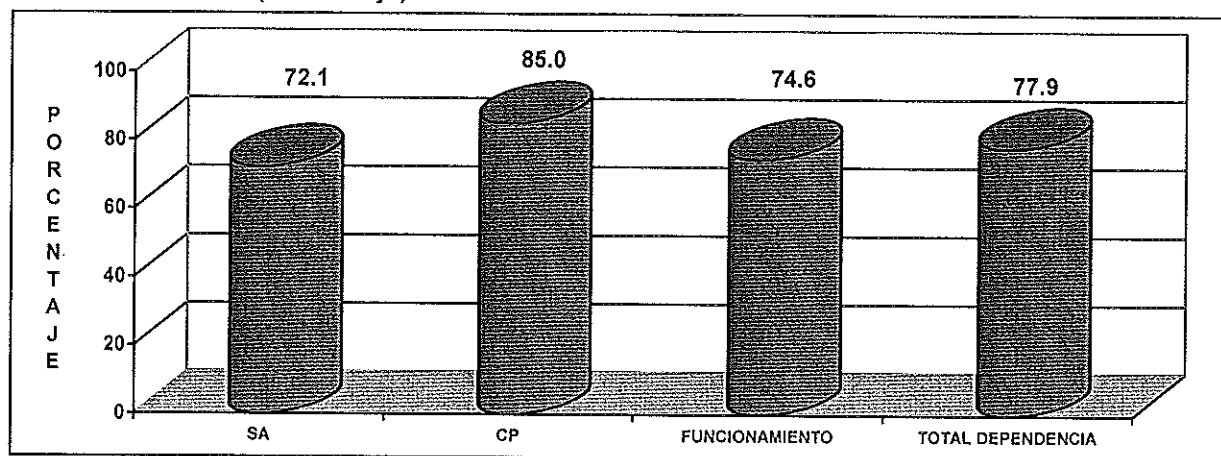

SIMBOLOGIA: SA = Seguridad Alimentaria; y, CP = Cadenas Productivas.

FUENTE: DGDR. Informe de avance físico del tercer trimestre de 2014. Octubre de 2014.

En el período informado no fue posible alcanzar un mejor nivel de cumplimiento, debido a similares circunstancias a las expuestas en el capítulo anterior.

Entre los principales productos generados por la DGDR en el período informado, se destacan:

- El establecimiento de 100 ECAS, con la participación de 8,295 hombres y 2,635 mujeres;
- La elaboración de 2,615 planes de finca,
- La implementación de 3,285 huertos familiares con la asistencia técnica de 4,619 hombres y 3,595 mujeres;
- El establecimiento de 504 módulos de aves, capacitando a 1,488 hombres y 2,608 mujeres para el manejo de los mismos;
- Establecimiento de 555 parcelas de hortalizas, asistiendo a 3,388 hombres y 2,250 mujeres;
- Establecimiento de cuatro viveros, con la participación de 25 hombres y 12 mujeres;
- Entrega de 13,272 árboles frutales, en beneficio de 2,611 hombres y 1,702 mujeres;
- Implementación de obras de conservación de suelos en un área de 1,650 manzanas, con la participación de 3,074 hombres y 1,709 mujeres;
- El establecimiento de 215 CDP (Granos Básicos, 50; Frutas, 12; Miel, 12; Acuícola, 32; Ganadera, 34; Hortalizas, 42; Café, 7; Artesanías, 13; y, Turismo, 13), integrados por 4,622 productores y 1,944 productoras;
- La entrega de incentivos a 3,007 hombres y 1,378 mujeres, todos ellos beneficiados con diferentes insumos en las nueve cadenas productivas que la institución apoya;
- La capacitación en materia de gestión empresarial y comercialización, en beneficio de 470 hombres y 556 mujeres.
- Implementación de cuatro proyectos ambientales;
- Realización de 15 estructuras para la captación de agua;
- Capacitación de 1,883 personas en educación y gestión ambiental; y,
- La capacitación de 600 jóvenes, para su inserción laboral.

III. CONCLUSION Y RECOMENDACION

Retrasos en las gestiones de adquisiciones de bienes y servicios; en los procesos de liquidación de fondos a las Organizaciones; contratación de personal; entre otras, han incidido negativamente en la ejecución de las metas físicas programadas.

Se invita al nivel directivo de la DGDR a realizar las gestiones necesarias ante los Organismos correspondientes, lo cual conlleve a mejorar el nivel de desempeño mostrado a la fecha.

Anexo 1. Avance físico en el segundo y tercer trimestre y período enero-septiembre de 2014, según Plan Tipo y Programa (Porcentaje).

No.	PLAN TIPO/PROGRAMA	AVANCE FISICO		
		TRIMESTRE		PERIODO ENERO-SEPT
		ABRIL-JUNIO	JULIO-SEPT	
01	PLAN DE AGRICULTURA FAMILIAR (PAF)	59.2	75.4	80.4
	Seguridad Alimentaria (PAF-SA)	52.3	65.9	72.1
	Cadenas Productivas (PAF-CP)	75.8	80.5	85.0
02	ACCIONES OPERATIVAS	38.9	64.9	74.6
	Funcionamiento	38.9	64.9	74.6
TOTAL DEPENDENCIA		51.5	70.9	77.9

FUENTE: DGDR. Informe de avance físico del segundo y tercer trimestre de 2014. Octubre de 2014.

Anexo 2. Valoración cualitativa de acuerdo al nivel de avance físico en el tercer trimestre y período enero-septiembre de 2014, según Plan Tipo y Programa.

No.	PLAN TIPO/PROGRAMA	VALORACION CUALITATIVA	
		JULIO-SEPT	ENERO-SEPT
01	PLAN DE AGRICULTURA FAMILIAR (PAF)	Regular	Bueno
	Seguridad Alimentaria (PAF-SA)	Regular	Regular
	Cadenas Productivas (PAF-CP)	Bueno	Bueno
02	ACCIONES OPERATIVAS	Regular	Regular
	Funcionamiento	Regular	Regular
TOTAL INSTITUCION		Regular	Regular

FUENTE: DGDR. Informe de avance físico del tercer trimestre de 2014. Octubre de 2014

NOTA ACLARATORIA:

Con respecto a las siglas que aparecen en el encabezado del reporte que emite el Sistema Informático de Cálculo del Avance Físico de Planes (SICAFP), el significado es el siguiente:

AF: Avance Físico (de todos los niveles que integran el POA, exceptuando el de la Unidad de Medida que aparece a la par de la misma con el símbolo de %);

AI: Asignación o Ponderación Inicial de cada uno de los niveles del POA (Peso relativo asignado en el proceso de Ponderación con el "Referente" de cada dependencia del MAG);

RP: Reponderación (Cálculo técnico que hace el SICAFP para que el avance físico de cada nivel de la estructura del POA, independiente de la cantidad de actividades programadas, siempre sea con base en 100 puntos); y,

AP: Avance Físico Ponderado (Producto de multiplicar el avance físico de cada nivel del POA por la Reponderación respectiva que calcula el SICAFP).

**MINISTERIO DE AGRICULTURA Y GANADERÍA
OFICINA DE PLANIFICACIÓN AGROPECUARIA
DIVISIÓN DE SEGUIMIENTO Y EVALUACIÓN**

MEMORIA DE CÁLCULO DEL AVANCE FÍSICO DE LOS PROYECTOS INCLUIDOS EN EL SISTEMA DE SEGUIMIENTO SECTORIAL (SSS)

			AF	AI	RP	AP
PROYECTO	DGDR REPROGRAMADO					
Plan de Agricultura Familiar			75.35	56.96	56.96	42.91
Seguridad Alimentaria			65.9	35.32	35.32	23.27
Seguridad Alimentaria Región Central y Pracentral (Cuscatlán, Cabañas, La Paz, San Vicente, San Salvador) FASE I			84.11	34	34	28.59
Escuela de Campo para diversificación de la producción, establecida (ECA)						
P 39	R 39	100 %		5	5.49	5.49
Hombre Adulto						
P 7706	R 7706	100 %		2	2.2	2.2
Mujer adulta						
P 2064	R 2025	98.11%		2	2.2	2.16
Hombre joven						
P 594	R 589	99.15%		2	2.2	2.18
Mujer joven						
P 592	R 610	100 %		2	2.2	2.2
Planes de Finca elaborados (Plan)						
P 1220	R 1099	90.08%		4	4.4	3.96
Familias Demostradoras e Irradiadas con Módulos de Aves, establecidos (Módulo)						
P 62	R 85	100 %		4	4.4	4.4
Familias Demostradoras e Irradiadas capacitadas, en creación y mantenimiento de módulos de aves (Mujer adulta)						
P 235	R 290	100 %		2	2.2	2.2
Mujer joven						
P 25	R 92	100 %		2	2.2	2.2
Familias Demostradoras e Irradiadas con Sistemas de Microriego, establecidos (Sistema)						
P 0	R 29	0 %		5	0	-1
Familias Demostradoras e Irradiadas capacitadas, en la instalación uso y mantenimiento del sistema de microriego (Hombre adulto)						
P 0	R 19	0 %		2	0	-1
Mujer adulta						
P 0	R 51	0 %		2	0	-1
Familias Demostradoras e Irradiadas con parcelas de hortalizas, establecidas (Parcela)						
P 208	R 177	85.09%		4	4.4	3.74
Familias Demostradoras e Irradiadas capacitadas, en el cultivo de hortalizas (Hombre adulto)						
P 522	R 570	100 %		2	2.2	2.2
Mujer adulta						
P 200	R 230	100 %		2	2.2	2.2
Hombre joven						
P 41	R 54	100 %		2	2.2	2.2
Mujer joven						
P 39	R 50	100 %		2	2.2	2.2
Viveros forestales, establecidos (Vivero)						
P 4	R 4	100 %		5	5.49	5.49

			AF	AI	RP	AP
Familia demostradora e irradiada en el uso de bombas, capacitadas. (Hombre adulto)						
P 20	R 22	100 %		2	2.2	2.2
Mujer adulta						
P 8	R 10	100 %		2	2.2	2.2
Hombre joven						
P 1	R 3	100 %		2	2.2	2.2
Mujer joven						
P 1	R 2	100 %		2	2.2	2.2
Familias Demostradoras e irradiadas con arboles frutales, Plantados (Arbol)						
P 4960	R 4900	98.79%		5	5.49	5.42
Familias Demostradoras e Irradiadas capacitadas, en manejo de arboles frutales (Hombre adulto)						
P 245	R 320	100 %		2	2.2	2.2
Mujer adulta						
P 82	R 100	100 %		2	2.2	2.2
Hombre joven						
P 18	R 22	100 %		2	2.2	2.2
Mujer joven						
P 17	R 26	100 %		2	2.2	2.2
Familias Demostradoras e Irradiadas con estufas Mejoradas, recibidas (Estufa)						
P 163	R 0	0 %		5	5.49	0
Familias Demostradoras e Irradiadas Capacitadas, en el uso y mantenimiento de las estufas (Hombre adulto)						
P 143	R 0	0 %		2	2.2	0
Mujer adulta						
P 20	R 0	0 %		2	2.2	0
Familias Demostradoras e Irradiadas participando en talleres Hogareños (Taller)						
P 87	R 31	35.63%		5	5.49	1.96
Familias Demostradoras e Irradiadas capacitadas, en SAN, Alimentación y Nutrición, Saneamiento Básico y Manipulación de Alimentos (Hombre adulto)						
P 43	R 71	100 %		2	2.2	2.2
Mujer adulta						
P 731	R 777	100 %		2	2.2	2.2
Hombre joven						
P 18	R 18	100 %		2	2.2	2.2
Mujer joven						
P 258	R 107	41.47%		2	2.2	0.91
Familias demostradoras e irradiadas con obras de conservación suelos, implementadas. (Manzana)						
P 72	R 98	100 %		2	2.2	2.2
Familias Demostradoras e Irradiadas capacitadas, en la implementación de obras de conservación de suelo y agua (Hombre adulto)						
P 60	R 75	100 %		1	1.1	1.1
Mujer adulta						
P 36	R 50	100 %		1	1.1	1.1
Hombre joven						
P 30	R 34	100 %		1	1.1	1.1

			AF	AI	RP	AP
Mujer joven						
P 18	R 20	100 %		1	1.1	1.1
Seguridad Alimentaria - Zona Oriental.			81.13	46	46	37.31
Planes de finca elaborados (Plan)						
P 200	R 7	3.5 %		1	1.64	0.06
Familias Demostradoras e Irradiadas con huertos familiares, establecidos (Huerto)						
P 0	R 667	0 %		10	0	-1
Familias Demostradoras e Irradiadas capacitadas, en creación y mantenimiento de huertos caseros (Hombre adulto)						
P 0	R 1390	0 %		3	0	-1
Mujer adulta						
P 0	R 1291	0 %		3	0	-1
Hombre joven						
P 0	R 223	0 %		3	0	-1
Mujer joven						
P 0	R 163	0 %		2	0	-1
Familias Demostradoras e Irradiadas con Módulos de Aves, Establecido (Módulo)						
P 536	R 355	66.23%		6	9.84	6.52
Familias Demostradoras e Irradiadas capacitadas, en creación y mantenimiento de módulos de aves (Hombre adulto)						
P 45	R 307	100 %		1	1.64	1.64
Mujer adulta						
P 30	R 430	100 %		1	1.64	1.64
Hombre joven						
P 9	R 34	100 %		1	1.64	1.64
Mujer joven						
P 6	R 45	100 %		1	1.64	1.64
Familias demostradoras e irradiadas con sistemas de microriego, establecidos (Sistema)						
P 0	R 0	0 %		1	0	-1
Familias demostradoras e irradiadas capacitadas en la instalación uso y mantenimiento del sistema de microriego (Hombre adulto)						
P 0	R 48	0 %		0.25	0	-1
Mujer adulta						
P 0	R 28	0 %		0.25	0	-1
Hombre joven						
P 0	R 8	0 %		0.25	0	-1
Mujer joven						
P 0	R 2	0 %		0.25	0	-1
Familias Demostradoras e Irradiadas con parcelas de hortalizas, establecidas (Parcela)						
P 18	R 129	100 %		1	1.64	1.64
Familias Demostradoras e Irradiadas capacitadas, en el cultivo de hortalizas (Hombre adulto)						
P 28	R 495	100 %		2.5	4.1	4.1
Mujer adulta						
P 10	R 384	100 %		2.5	4.1	4.1
Hombre joven						
P 6	R 120	100 %		1	1.64	1.64

	AF	AI	RP	AP
Mujer joven				
P 3 R 108 100 %		1	1.64	1.64
Familias Demostradoras e irradiadas con arboles frutales, Plantados (Arbol)				
P 0 R 0 0 %		2	0	-1
Familias Demostradoras e Irradiadas capacitadas, en manejo de arboles frutales (Hombre adulto)				
P 0 R 254 0 %		2.5	0	-1
Mujer adulta				
P 0 R 217 0 %		2.5	0	-1
Hombre joven				
P 0 R 23 0 %		1	0	-1
Mujer joven				
P 0 R 34 0 %		1	0	-1
Familias Demostradoras e Irradiadas con Campañas Profilacticas en aves, realizadas (Hombre adulto)				
P 0 R 21 0 %		1	0	-1
Mujer adulta				
P 0 R 82 0 %		1	0	-1
Hombre joven				
P 0 R 7 0 %		1	0	-1
Mujer joven				
P 0 R 7 0 %		1	0	-1
Escuela de Campo para diversificación de la producción establecida. (ECA)				
P 63 R 61 96.82%		3	4.92	4.76
Días y Giras de Campo, desarrolladas (Evento)				
P 8 R 19 100 %		1	1.64	1.64
Familias Demostradoras e Irradiadas con filtros purificadores de agua, recibidos (Filtro)				
P 1159 R 589 50.81%		1	1.64	0.83
Familias Demostradoras e Irradiadas Capacitadas, en el uso y mantenimiento de filtros purificadores de agua (Hombre adulta)				
P 116 R 63 54.31%		0.5	0.82	0.45
Mujer adulta				
P 869 R 151 17.37%		0.5	0.82	0.14
Hombre joven				
P 34 R 6 17.64%		0.5	0.82	0.14
Mujer joven				
P 139 R 42 30.21%		0.5	0.82	0.25
Familias Demostradoras e Irradiadas Capacitadas, en el uso y mantenimiento de las estufas (Hombre adulto)				
P 0 R 19 0 %		0.25	0	-1
Mujer adulta				
P 0 R 55 0 %		0.25	0	-1
Hombre joven				
P 0 R 0 0 %		0.25	0	-1
Mujer joven				
P 0 R 13 0 %		0.25	0	-1
Familias Demostradoras e Irradiadas capacitadas, en la distribución adecuada en talleres hogareños (Taller)				

				AF	AI	RP	AP
P 51	R 35	68.62%			1	1.64	1.13
Familias Demostradoras e Irradiadas con espacios domésticos, mejoradas (Familia)							
P 0	R 0	0 %			1	0	-1
Familias Demostradoras e Irradiadas capacitadas en la distribución adecuada de espacios domésticos (Hombre adulto)							
P 0	R 32	0 %			0.25	0	-1
Mujer adulta							
P 0	R 58	0 %			0.25	0	-1
Hombre joven							
P 0	R 4	0 %			0.25	0	-1
Mujer joven							
P 0	R 78	0 %			0.25	0	-1
Familias Demostradoras e Irradiadas capacitadas en prácticas de conservación de suelos (Hombre adulto)							
P 1130	R 1166	100 %			2.5	4.1	4.1
Mujer adulta							
P 300	R 501	100 %			2.5	4.1	4.1
Hombre joven							
P 145	R 183	100 %			1	1.64	1.64
Mujer joven							
P 75	R 109	100 %			1	1.64	1.64
Familias Demostradoras e Irradiadas con obras de conservación de suelos implementadas (Manzana)							
P 75	R 1081	100 %			15	24.59	24.59
Familias Demostradoras e Irradiadas organizadas en asociaciones socioproductivas (asociación)							
P 63	R 61	96.82%			3	4.92	4.76
Familias Demostradoras e Irradiadas organizadas en grupos para ejecutar microemprendedurismo (Microemprendimiento)							
P 10	R 3	30 %			8	13.11	3.93
Familias Demostradoras e Irradiadas capacitadas para integrar grupos de Microemprendedurismo (Hombre adulto)							
P 45	R 21	46.66%			0.25	0.41	0.19
Mujer adulta							
P 75	R 34	45.33%			0.25	0.41	0.19
Hombre joven							
P 20	R 5	25 %			0.25	0.41	0.1
Mujer joven							
P 20	R 14	70 %			0.25	0.41	0.29
Seguridad Alimentaria Nivel Nacional				0	20	20	0
Familias Demostradoras con fosas de filtración para el lavado de equipo de aplicación de pesticidas, instaladas (Fosa)							
P 0	R 0	0 %			10	0	-1
Familias Demostradoras con incentivos para la captación de agua (Reservorio)							
P 100	R 0	0 %			34	37.78	0
Familias Demostradoras capacitadas en la captación de agua (Hombre adulto)							
P 26	R 0	0 %			0.25	0.28	0
Mujer adulta							
P 60	R 0	0 %			0.25	0.28	0
Hombre joven							

				AF	AI	RP	AP
P 4	R 0	0 %			0.25	0.28	0
Mujer joven							
P 10	R 0	0 %			0.25	0.28	0
Familias Demostradoras e Irradiadas con estufas Mejoradas, Recibidas (Estufa)							
P 150	R 0	0 %			22	24.44	0
Familias Demostradoras e Irradiadas Capacitadas, en el uso y mantenimiento de las estufas (Hombre adulto)							
P 60	R 0	0 %			0.25	0.28	0
Mujer adulta							
P 74	R 0	0 %			0.25	0.28	0
Hombre joven							
P 4	R 0	0 %			0.25	0.28	0
Mujer joven							
P 12	R 0	0 %			0.25	0.28	0
Organizaciones con Módulos Higiénicos de BPA, suministrados (Módulo)							
P 120	R 0	0 %			8	8.89	0
Hombre adulto							
P 70	R 0	0 %			6	6.67	0
Mujer adulta							
P 5	R 0	0 %			6	6.67	0
Hombre joven							
P 20	R 0	0 %			6	6.67	0
Mujer joven							
P 5	R 0	0 %			6	6.67	0
Cadenas Productivas				80.53	64.68	64.68	52.08
DESARROLLO DE LA CADENA DE GRANOS BÁSICOS				77.19	11	11	8.49
Centro de Desarrollo Productivo de granos básicos, establecido (CDP)							
P 44	R 50	100 %			10	10	10
Hombre adulto							
P 837	R 783	93.54%			4	4	3.74
Mujer adulta							
P 378	R 340	89.94%			3	3	2.7
Hombre joven							
P 136	R 107	78.67%			4	4	3.15
Mujer joven							
P 64	R 39	60.93%			3	3	1.83
Productor y productora con (Incentivos) (asistencia técnica) insumos para la transferencia de tecnología de granos básicos recibidos. (Hombre adulto)							
P 622	R 472	75.88%			4	4	3.04
Mujer adulta							
P 148	R 118	79.72%			3	3	2.39
Hombre joven							
P 83	R 68	81.92%			4	4	3.28
Mujer joven							
P 35	R 28	80 %			3	3	2.4
Plan de negocio de granos básicos asesorado (Plan)							

P 3	R 2	66.66%	AF	AI	RP	AP
Organización con Plan de negocio de granos básicos implementado (Organización)			8	8	5.33	
P 2	R 2	100 %		12	12	12
Hombre adulto						
P 84	R 0	0 %		4	4	0
Mujer adulta						
P 88	R 0	0 %		3	3	0
Hombre joven						
P 12	R 0	0 %		4	4	0
Mujer joven						
P 1	R 0	0 %		3	3	0
Productor y productora en materia de gestión empresarial y comercialización de granos básicos, capacitados. (Hombre adulto)						
P 42	R 42	100 %		4	4	4
Mujer adulta						
P 37	R 37	100 %		3	3	3
Hombre joven						
P 6	R 5	83.33%		4	4	3.33
Mujer joven						
P 7	R 7	100 %		3	3	3
Actor de la cadena de valor de granos básicos, informado. (Hombre adulto)						
P 472	R 472	100 %		4	4	4
Mujer adulta						
P 118	R 118	100 %		3	3	3
Hombre joven						
P 68	R 68	100 %		4	4	4
Mujer joven						
P 28	R 28	100 %		3	3	3
DESARROLLO DE LA CADENA DE FRUTAS			90.47	3	3	2.71
Centro de Desarrollo Productivo de frutas, establecido (CDP)						
P 6	R 12	100 %		10	14.29	14.29
Hombre adulto						
P 106	R 230	100 %		4	5.71	5.71
Mujer adulta						
P 29	R 61	100 %		2	2.86	2.86
Hombre joven						
P 0	R 10	0 %		4	0	-1
Mujer joven						
P 0	R 14	0 %		2	0	-1
Productor y productora con (Incentivos) (asistencia técnica) insumos, equipo y materiales para la producción de frutas recibidos. (Hombre adulto)						
P 135	R 135	100 %		4	5.71	5.71
Mujer adulta						
P 43	R 81	100 %		2	2.86	2.86
Hombre joven						
P 10	R 10	100 %		4	5.71	5.71

			AF	AI	RP	AP
Mujer joven						
P 14	R 19	100 %		2	2.86	2.86
Plan de Negocios de frutas, asesorado. (Plan)						
P 1	R 2	100 %		8	11.43	11.43
Organización con Plan de Negocios de frutas, implementado (Organización)						
P 0	R 1	0 %		12	0	-1
Productor y productora en materia de gestión empresarial y comercialización de frutas, capacitados. (Hombre adulto)						
P 10	R 10	100 %		4	5.71	5.71
Mujer adulta						
P 9	R 9	100 %		2	2.86	2.86
Hombre joven						
P 3	R 3	100 %		4	5.71	5.71
Mujer joven						
P 4	R 4	100 %		2	2.86	2.86
Actor de la cadena de valor de frutas, informado. (Hombre adulto)						
P 135	R 135	100 %		4	5.71	5.71
Mujer adulta						
P 43	R 81	100 %		2	2.86	2.86
Hombre joven						
P 10	R 10	100 %		4	5.71	5.71
Mujer joven						
P 14	R 19	100 %		2	2.86	2.86
Planes de Encadenamiento Empresariales de la cadena de Frutas, Implementados (Plan)						
P 3	R 1	33.33%		10	14.29	4.76
DESARROLLO DE LA CADENA DE MIEL			77.34	3	3	2.32
Centro de Desarrollo Productivo de Miel, establecido. (CDP)						
P 14	R 12	85.71%		10	10	8.57
Hombre adulto						
P 201	R 133	66.16%		4	4	2.65
Mujer adulta						
P 69	R 44	63.76%		3	3	1.91
Hombre joven						
P 13	R 13	100 %		4	4	4
Mujer joven						
P 6	R 8	100 %		3	3	3
Productor y productora con (Incentivos) (asistencia técnica) insumos, equipo y materiales para la producción de miel recibidos. (Hombre adulto)						
P 114	R 98	85.96%		4	4	3.44
Mujer adulta						
P 24	R 34	100 %		3	3	3
Hombre joven						
P 12	R 12	100 %		4	4	4
Mujer joven						
P 6	R 6	100 %		3	3	3
Plan de Negocios de Miel, asesorado. (Plan)						

P 2	R 1	50 %	AF	AI	RP	AP
Organización con Plan de Negocios de Miel, implementado (Organización)				8	8	4
P 2	R 1	50 %		12	12	6
Hombre adulto						
P 10	R 11	100 %		4	4	4
Mujer adulta						
P 4	R 5	100 %		3	3	3
Hombre joven						
P 1	R 0	0 %		4	4	0
Mujer joven						
P 1	R 0	0 %		3	3	0
Productor y productora en materia de gestión empresarial y comercialización de Miel, capacitados. (Hombre adulto)						
P 15	R 15	100 %		4	4	4
Mujer adulta						
P 15	R 16	100 %		3	3	3
Hombre joven						
P 6	R 5	83.33%		4	4	3.33
Mujer joven						
P 6	R 6	100 %		3	3	3
Actor de la cadena de valor de miel , informado. (Hombre adulto)						
P 114	R 98	85.96%		4	4	3.44
Mujer adulta						
P 24	R 34	100 %		3	3	3
Hombre joven						
P 12	R 12	100 %		4	4	4
Mujer joven						
P 6	R 8	100 %		3	3	3
DESARROLLO DE LA CADENA ACUICOLA			88.96	14	14	12.45
Centro de Desarrollo Productivo de acuicultura establecido. (CDP)						
P 33	R 32	96.96%		10	10.64	10.32
Hombre adulto						
P 749	R 725	96.79%		4	4.26	4.12
Mujer adulta						
P 250	R 249	99.6 %		2	2.13	2.12
Hombre joven						
P 87	R 87	100 %		4	4.26	4.26
Mujer adulta						
P 57	R 57	100 %		2	2.13	2.13
Productor y productora con (Incentivos) (asistencia técnica) insumos, equipo y materiales para la producción acuicola recibidos. (Hombre adulto)						
P 673	R 712	100 %		4	4.26	4.26
Mujer adulta						
P 241	R 247	100 %		2	2.13	2.13
Hombre joven						
P 87	R 91	100 %		4	4.26	4.26

			AF	AI	RP	AP
Mujer joven						
P 57	R 59	100 %		2	2.13	2.13
Plan de Negocios acuicola, asesorado (Plan)						
P 4	R 5	100 %		8	8.51	8.51
Organización con Plan de Negocios acuicola, implementado (Organización)						
P 2	R 3	100 %		12	12.77	12.77
Hombre adulto						
P 13	R 13	100 %		4	4.26	4.26
Mujer adulta						
P 6	R 6	100 %		2	2.13	2.13
Hombre joven						
P 0	R 0	0 %		4	0	-1
Mujer joven						
P 0	R 0	0 %		2	0	-1
Productor y productora en materia de gestión empresarial y comercialización de productos acuícolas capacitados. (Hombre adulto)						
P 56	R 56	100 %		4	4.26	4.26
Mujer adulta						
P 55	R 55	100 %		2	2.13	2.13
Hombre joven						
P 20	R 20	100 %		4	4.26	4.26
Mujer joven						
P 20	R 20	100 %		2	2.13	2.13
Actor de la cadena de valor acuicola , informado. (Hombre adulto)						
P 673	R 712	100 %		4	4.26	4.26
Mujer adulta						
P 241	R 247	100 %		2	2.13	2.13
Hombre joven						
P 87	R 91	100 %		4	4.26	4.26
Mujer joven						
P 57	R 59	100 %		2	2.13	2.13
Planes de Encadenamiento Empresariales de la cadena acuícola, Implementados (Plan)						
P 2	R 0	0 %		10	10.64	0
Desarrollo de Cadena Ganadería			89.03	14	14	12.46
Centro de Desarrollo Productivo ganadero establecido. (CDP)						
P 29	R 34	100 %		14	14	14
Hombre adulto						
P 580	R 667	100 %		4	4	4
Mujer adulta						
P 221	R 193	87.33%		3	3	2.62
Hombre joven						
P 89	R 74	83.14%		4	4	3.33
Mujer joven						
P 49	R 34	69.38%		3	3	2.08
Productor y productora con (Incentivos) (asistencia técnica) insumos, equipo o materiales para la producción ganadera recibidos. (Hombre						

			AF	AI	RP	AP
adulto)						
P 540	R 540	100 %		4	4	4
Mujer adulta						
P 180	R 180	100 %		3	3	3
Hombre joven						
P 74	R 74	100 %		4	4	4
Mujer joven						
P 34	R 34	100 %		3	3	3
Plan de Negocios de ganadería, asesorado (Plan)						
P 3	R 3	100 %		10	10	10
Organización con Plan de Negocios de ganadería, implementado (Organización)						
P 2	R 1	50 %		10	10	5
Hombre adulto						
P 79	R 111	100 %		4	4	4
Mujer adulta						
P 20	R 80	100 %		3	3	3
Hombre joven						
P 15	R 18	100 %		4	4	4
Mujer joven						
P 2	R 17	100 %		3	3	3
Productor y productora en materia de gestión empresarial y comercialización de productos ganaderos, capacitados. (Hombre adulto)						
P 58	R 58	100 %		4	4	4
Mujer adulta						
P 57	R 57	100 %		3	3	3
Hombre joven						
P 18	R 18	100 %		4	4	4
Mujer joven						
P 17	R 17	100 %		3	3	3
Actor de la cadena de valor de ganadería, informado.						
(Hombre adulto)						
P 540	R 540	100 %		2	2	2
Mujer adulta						
P 180	R 180	100 %		2	2	2
Hombre joven						
P 74	R 74	100 %		1	1	1
Mujer joven						
P 34	R 34	100 %		1	1	1
Planes de encadenamiento empresariales de la cadena ganadera, implementados (Plan)						
P 2	R 0	0 %		4	4	0
Desarrollo de Cadena de Hortalizas			77.58	29	29	22.49
Centro de Desarrollo Productivo de hortalizas establecido. (CDP)						
P 42	R 42	100 %		10	10	10
Hombre adulto						

			AF	AI	RP	AP
P 807	R 842	100 %		5	5	5
Mujer adulta						
P 287	R 372	100 %		3	3	3
Hombre joven						
P 130	R 136	100 %		5	5	5
Mujer joven						
P 74	R 22	29.72%		3	3	0.89
Productor y productora con (Incentivos) (asistencia técnica) insumos, equipo o materiales para la producción de hortalizas recibidos. (Hombre adulto)						
P 735	R 721	98.09%		5	5	4.9
Mujer adulta						
P 255	R 259	100 %		3	3	3
Hombre joven						
P 121	R 116	95.86%		5	5	4.79
Mujer joven						
P 72	R 72	100 %		3	3	3
Plan de Negocios de hortalizas, asesorado (Plan)						
P 6	R 3	50 %		8	8	4
Organización con Plan de Negocios de hortalizas, implementado (Organización)						
P 2	R 3	100 %		5	5	5
Hombre adulto						
P 11	R 0	0 %		5	5	0
Mujer adulta						
P 7	R 0	0 %		3	3	0
Hombre joven						
P 7	R 0	0 %		5	5	0
Mujer joven						
P 5	R 0	0 %		3	3	0
Productor y productora en materia de gestión empresarial y comercialización de hortalizas capacitados. (Hombre adulto)						
P 72	R 72	100 %		5	5	5
Mujer adulta						
P 66	R 66	100 %		3	3	3
Hombre joven						
P 21	R 21	100 %		5	5	5
Mujer joven						
P 20	R 20	100 %		3	3	3
Actor de la cadena de valor de hortalizas, informado. (Hombre adulto)						
P 705	R 721	100 %		5	5	5
Mujer adulta						
P 235	R 259	100 %		3	3	3
Hombre joven						
P 115	R 116	100 %		3	3	3
Mujer joven						
P 68	R 72	100 %		2	2	2
Desarrollo de Cadena de Café			74.33	12	12	8.91

			AF	AI	RP	AP
Centro de Desarrollo Productivo de café , establecido (CDP)						
P 7	R 7	100 %		15	15	15
Hombre adulto						
P 240	R 240	100 %		4	4	4
Mujer adulta						
P 43	R 43	100 %		3	3	3
Hombre joven						
P 23	R 23	100 %		4	4	4
Mujer joven						
P 9	R 9	100 %		3	3	3
Productor y productora con Incentivos (asistencia técnica) para compra de plantas para la repoblación de café recibidos. (Hombre adulto)						
P 240	R 240	100 %		4	4	4
Mujer adulta						
P 43	R 49	100 %		3	3	3
Hombre joven						
P 23	R 25	100 %		4	4	4
Mujer joven						
P 9	R 10	100 %		3	3	3
Plan de Negocios de café, asesorado (Plan)						
P 3	R 1	33.33%		12	12	4
Plan de Negocios de Café en la organización, implementado (Organización)						
P 3	R 1	33.33%		4	4	1.33
Productor y Productora en materia de gestión empresarial y comercialización de café, capacitados (Hombre adulto)						
P 17	R 17	100 %		3	3	3
Mujer adulta						
P 18	R 18	100 %		4	4	4
Hombre joven						
P 5	R 5	100 %		3	3	3
Mujer joven						
P 6	R 6	100 %		4	4	4
Actor de la cadena de valor de café, informado (Hombre adulto)						
P 240	R 251	100 %		3	3	3
Mujer adulta						
P 43	R 43	100 %		4	4	4
Hombre joven						
P 23	R 25	100 %		3	3	3
Mujer joven						
P 9	R 10	100 %		2	2	2
Planes de encadenamiento empresariales de la cadena de café, implementados (Plan)						
P 2	R 0	0 %		4	4	0
Hombre adulto						
P 200	R 0	0 %		3	3	0
Mujer adulta						
P 150	R 0	0 %		4	4	0

				AF	AI	RP	AP
Hombre joven							
P 80	R 0	0	%		2	2	0
Mujer joven							
P 40	R 0	0	%		2	2	0
Desarrollo de Cadena de Artesanías				88.5	8	8	7.08
Centro de Desarrollo Productivo de artesanías, establecido (CDP)							
P 13	R 13	100	%		15	15	15
Hombre adulto							
P 60	R 60	100	%		3	3	3
Mujer adulta							
P 103	R 103	100	%		3	3	3
Hombre joven							
P 19	R 19	100	%		2	2	2
Mujer joven							
P 54	R 54	100	%		2	2	2
Productor y productora con (Incentivos) (asistencia técnica) insumos, equipo y materiales para la producción de artesanías, recibidos							
(Hombre adulto)							
P 60	R 60	100	%		3	3	3
Mujer adulta							
P 103	R 103	100	%		3	3	3
Hombre joven							
P 19	R 19	100	%		2	2	2
Mujer joven							
P 54	R 54	100	%		2	2	2
Plan de Negocios de artesanías, asesorado (Plan)							
P 4	R 2	50	%		9	9	4.5
Organización con Plan de Negocios de Artesanías, implementado (Organización)							
P 3	R 2	66.66%			3	3	2
Hombre adulto							
P 8	R 0	0	%		3	3	0
Mujer adulta							
P 4	R 0	0	%		3	3	0
Hombre joven							
P 2	R 20	100	%		2	2	2
Mujer joven							
P 1	R 10	100	%		4	4	4
Productor y productora en materia de gestión empresarial y comercialización de artesanías capacitados. (Hombre adulto)							
P 18	R 18	100	%		3	3	3
Mujer adulta							
P 33	R 33	100	%		4	4	4
Hombre joven							
P 12	R 12	100	%		3	3	3
Mujer joven							
P 27	R 27	100	%		4	4	4
Productor y productora de artesanías, participando en eventos de							

			AF	AI	RP	AP
comercialización. (Hombre adulto)						
P 7	R 7	100 %		3	3	3
Mujer adulta						
P 7	R 7	100 %		4	4	4
Hombre joven						
P 7	R 7	100 %		3	3	3
Mujer joven						
P 6	R 6	100 %		4	4	4
Actor de la cadena de valor de artesanías, informado. (Hombre adulto)						
P 60	R 60	100 %		3	3	3
Mujer adulta						
P 103	R 103	100 %		4	4	4
Hombre joven						
P 19	R 19	100 %		3	3	3
Mujer joven						
P 54	R 54	100 %		3	3	3
Desarrollo de Cadena de Turismo Rural			60.41	6	6	3.62
Centro de Desarrollo Productivo de turismo rural, establecido (CDP)						
P 14	R 13	92.85%		15	15	13.93
Hombre adulto						
P 54	R 79	100 %		3	3	3
Mujer adulta						
P 64	R 86	100 %		2	2	2
Hombre joven						
P 68	R 75	100 %		3	3	3
Mujer joven						
P 68	R 83	100 %		2	2	2
Productor y productora con (Incentivos) (asistencia técnica) insumos, equipo y materiales para el turismo rural (Hombre adulto)						
P 54	R 79	100 %		3	3	3
Mujer adulta						
P 64	R 86	100 %		2	2	2
Hombre joven						
P 68	R 75	100 %		3	3	3
Mujer joven						
P 68	R 83	100 %		2	2	2
Plan de Negocios de turismo, asesorado (Plan)						
P 3	R 0	0 %		10	10	0
Organización con Plan de Negocios de turismo, implementado (Organización)						
P 1	R 0	0 %		15	15	0
Hombre adulto						
P 14	R 0	0 %		3	3	0
Mujer adulta						
P 5	R 0	0 %		2	2	0
Hombre joven						
P 3	R 0	0 %		3	3	0
Mujer joven						

	AF	AI	RP	AP
P 2		2	2	0
Productor y productora de turismo rural en materia de desarrollo Empresarial capacitados. (Hombre adulto)				
P 13		3	3	3
Mujer adulta				
P 16		2	2	1.75
Hombre joven				
P 25		3	3	1.92
Mujer joven				
P 25		2	2	1.68
Productor y productora de turismo, participando en eventos de comercialización. (Hombre adulto)				
P 9		3	3	2
Mujer adulta				
P 9		2	2	2
Hombre joven				
P 16		3	3	2.25
Mujer joven				
P 16		2	2	1.88
Actor de la cadena de valor de turismo rural, informado. (Hombre adulto)				
P 54		3	3	3
Mujer adulta				
P 64		2	2	2
Hombre joven				
P 68		3	3	3
Mujer joven				
P 68		2	2	2
Acciones Recurrentes	64.93	43.04	43.04	27.94
Funcionamiento	64.93	100	100	64.93
Acciones recurrentes (PRODEMOR CENTRAL)	65.71	48	48	31.54
Diagnóstico y Planificación implementados (Informe)				
P 29		5	5.95	3.69
Organización Fortalecidas (Organización)				
P 80		5	5.95	5.95
Proyecto ambiental, formulado (Proyecto)				
P 6		3	3.57	2.98
Organización con Proyecto ambiental , implementado. (Proyecto)				
P 11		2	2.38	2.38
Proyecto ambiental de manejo de desechos solidos, formulado e implementado. (Organización)				
P 3		3	3.57	3.57
Estructuras de captación de agua construidas (Estructura)				
P 12		2	2.38	2.38
Programa de educación ambiental implementado (Programa)				
P 3		3	3.57	1.19
Organizaciones asistidas en temáticas especializadas (Informe)				
P 3		5	5.95	5.95
Municipio atendido (Diagnóstico)				

	AF	AI	RP	AP
P 0 R 0 0 % Proyecto piloto implementado (Organización)		4	0	-1
P 1 R 0 0 % Microempresas fortalecidas (Microempresa)		3	3.57	0
P 14 R 5 35.71% Eventos realizados (Evento)		2	2.38	0.85
P 2 R 2 100 % Informe de proyecto elaborado (Informe)		5	5.95	5.95
P 6 R 0 0 % Crédito otorgado (Crédito)		5	5.95	0
P 50 R 0 0 % Informe de proyecto elaborado (Informe)		2	2.38	0
P 12 R 12 100 % Informe de proyecto elaborado (Informe)		5	5.95	5.95
P 4 R 4 100 % Base de Datos actualizada (Informe)		5	5.95	5.95
P 1 R 0 0 % Rendición de cuentas desarrollada (Organización)		5	5.95	0
P 10 R 0 0 % Sistematización de experiencias desarrollada (Informe)		5	5.95	0
P 0 R 0 0 % Organización Fortalecidas (Organización)		3	0	-1
P 30 R 30 100 % Organización asistidas (Organización)		4	4.76	4.76
P 0 R 0 0 % Evento Realizado (Evento)		5	0	-1
P 4 R 3 75 % Hombre		5	5.95	4.46
P 100 R 63 63 % Mujer		5	5.95	3.75
P 168 R 168 100 % Organización asistida (Organización)		5	5.95	5.95
P 0 R 0 0 %		4	0	-1
Apoyo a la coordinación de la implementación de proyectos de desarrollo rural del PRODEMORO	92.85	6	6	5.57
Proyectos para fortalecimiento de Organizaciones rurales financiados (ACDM) (Proyecto)				
P 7 R 11 100 % Personas en educación y gestion ambiental capacitados (Persona)		36	36	36
P 510 R 1883 100 % Organizaciones de pueblos originarios asistidos y capacitados (Organización)		20	20	20
P 6 R 6 100 % Técnicos y técnicas participantes (Evento)		5	5	5
P 1 R 3 100 % Hombre		3	3	3
P 30 R 28 93.33% Mujer		2	2	1.87

P 15	R 14	93.33%	AF	Al	RP	AP
Productores y productoras participantes (Evento)				2	2	1.87
P 2	R 3	100 %		3	3	3
Hombre						
P 45	R 45	100 %		2	2	2
Mujer						
P 30	R 30	100 %		2	2	2
Jóvenes para su inserción laboral capacitados. (Persona)						
P 90	R 59	65.55%		20	20	13.11
Informes de proyecto elaborados (Informe)						
P 10	R 11	100 %		5	5	5
Apoyo al desarrollo rural Integral de Programa de Competitividad Territorial Rural (Amanecer Rural)			61.02	42	42	25.62
Informe de Consultorías desarrolladas (Informe)						
P 63	R 41	65.07%		5	8.77	5.71
Talleres de capacitación, realizados (Taller)						
P 12	R 10	83.33%		5	8.77	7.31
Organización Fortalecidas (Evento)						
P 141	R 30	21.27%		5	8.77	1.87
Organización Fortalecidas (Organización)						
P 2	R 2	100 %		5	8.77	8.77
Evento realizado (Evento)						
P 1	R 1	100 %		5	8.77	8.77
Asistentes concientizados (Hombre)						
P 25	R 23	92 %		5	8.77	8.07
Mujer						
P 50	R 47	94 %		5	8.77	8.24
Encuesta de Base RIMS realizada (Estudio)						
P 0	R 0	0 %		3	0	-1
Estudio de Base realizado (Estudio)						
P 0	R 0	0 %		5	0	-1
Sistema diseñado e implementado (Sistema)						
P 0	R 0	0 %		5	0	-1
Promoción Comercial en Mercados Nacionales, realizadas (Feria)						
P 0	R 0	0 %		5	0	-1
Promoción Comercial Mercado Internacional, realizadas (Feria)						
P 0	R 0	0 %		5	0	-1
Talleres promoción de Encadenamientos empresariales, realizado (Taller)						
P 2	R 0	0 %		5	8.77	0
Eventos de capacitación en acceso a Instrumentos Financieros, utilización de los mismos, bancarización, nuevos productos y medición de Riesgo, realizados. (Evento)						
P 3	R 0	0 %		5	8.77	0
Productos Financieros Diseñados (Documento)						
P 0	R 0	0 %		5	0	-1
Estudio de Instituciones Microfinancieras para operar los productos financieros diseñados, realizado (Estudio)						
P 0	R 0	0 %		5	0	-1

			AF	AI	RP	AP
Estudio sobre la implementación de Seguros Agrícolas, realizado. (Estudio)						
P 2	R 0	0 %		5	8.77	0
Documento de estrategia de financiamiento rural, diseñado. (Documento)						
P 0	R 0	0 %		5	0	-1
Fortalecimiento de centros de capacitación y Convenios, realizado (Convenio)						
P 0	R 0	0 %		5	0	-1
Informes de proyecto elaborados (Informe)						
P 3	R 4	100 %		5	8.77	8.77
Recibo por comisión de Administración de fondos del programa, emitidos (Recibo)						
P 1	R 1	100 %		2	3.51	3.51
Apoyo a la coordinación de la implementación de Proyectos de la Dirección de Desarrollo Rural			55.23	4	4	2.2
Informe de Proyectos Elaborados (Informe)						
P 3	R 15	100 %		33	33	33
Diseño y presupuesto de construcción elaborada (Diseño)						
P 9	R 4	44.44%		33	33	14.67
Obras de infraestructura agroproductiva finalizada (Supervisión)						
P 9	R 2	22.22%		34	34	7.56

Mes(es) informado(s):	Septiembre	Año	2014	Avance Físico del Proyecto	70.85 %
-----------------------	------------	-----	------	----------------------------	---------

MINISTERIO DE AGRICULTURA Y GANADERÍA
OFICINA DE PLANIFICACIÓN AGROPECUARIA
DIVISIÓN DE SEGUIMIENTO Y EVALUACIÓN
MEMORIA DE CÁLCULO DEL AVANCE FÍSICO DE LOS PROYECTOS INCLUIDOS EN EL SISTEMA DE SEGUIMIENTO SECTORIAL (SSS)

			AF	AI	RP	AP
PROYECTO	DGDR REPROGRAMADO					
Plan de Agricultura Familiar			80.43	56.96	56.96	45.81
Seguridad Alimentaria			72.05	35.32	35.32	25.44
Seguridad Alimentaria Región Central y Pracentral (Cuscatlán, Cabañas, La Paz, San Vicente, San Salvador) FASE I			85.57	34	34	29.09
Escuela de Campo para diversificación de la producción, establecida (ECA)						
P 98	R 98	100 %		5	5.49	5.49
Hombre Adulto						
P 12969	R 12969	100 %		2	2.2	2.2
Mujer adulta						
P 5749	R 5710	99.32%		2	2.2	2.19
Hombre joven						
P 1500	R 1495	99.66%		2	2.2	2.19
Mujer joven						
P 1566	R 1584	100 %		2	2.2	2.2
Planes de Finca elaborados (Plan)						
P 2736	R 2615	95.57%		4	4.4	4.21
Familias Demostradoras e Irradiadas con Módulos de Aves, establecidos (Módulo)						
P 62	R 85	100 %		4	4.4	4.4
Familias Demostradoras e Irradiadas capacitadas, en creación y mantenimiento de módulos de aves (Mujer adulta)						
P 342	R 397	100 %		2	2.2	2.2
Mujer joven						
P 45	R 112	100 %		2	2.2	2.2
Familias Demostradoras e Irradiadas con Sistemas de Microriego, establecidos (Sistema)						
P 0	R 29	0 %		5	0	-1
Familias Demostradoras e Irradiadas capacitadas, en la instalación uso y mantenimiento del sistema de microriego (Hombre adulto)						
P 0	R 19	0 %		2	0	-1
Mujer adulta						
P 0	R 51	0 %		2	0	-1
Familias Demostradoras e Irradiadas con parcelas de hortalizas, establecidas (Parcela)						
P 375	R 344	91.73%		4	4.4	4.04
Familias Demostradoras e Irradiadas capacitadas, en el cultivo de hortalizas (Hombre adulto)						
P 1111	R 1159	100 %		2	2.2	2.2
Mujer adulta						
P 492	R 522	100 %		2	2.2	2.2
Hombre joven						
P 109	R 122	100 %		2	2.2	2.2
Mujer joven						
P 99	R 110	100 %		2	2.2	2.2
Viveros forestales, establecidos (Vivero)						
P 10	R 10	100 %		5	5.49	5.49

			AF	AI	RP	AP
Familia demostradora e irradiada en el uso de bombas, capacitadas. (Hombre adulto)						
P 38	R 40	100 %		2	2.2	2.2
Mujer adulta						
P 16	R 18	100 %		2	2.2	2.2
Hombre joven						
P 3	R 5	100 %		2	2.2	2.2
Mujer joven						
P 3	R 4	100 %		2	2.2	2.2
Familias Demostradoras e irradiadas con arboles frutales, Plantados (Arbol)						
P 6960	R 6900	99.13%		5	5.49	5.44
Familias Demostradoras e Irradiadas capacitadas, en manejo de arboles frutales (Hombre adulto)						
P 490	R 565	100 %		2	2.2	2.2
Mujer adulta						
P 164	R 182	100 %		2	2.2	2.2
Hombre joven						
P 36	R 40	100 %		2	2.2	2.2
Mujer joven						
P 34	R 43	100 %		2	2.2	2.2
Familias Demostradoras e Irradiadas con estufas Mejoradas, recibidas (Estufa)						
P 163	R 0	0 %		5	5.49	0
Familias Demostradoras e Irradiadas Capacitadas, en el uso y mantenimiento de las estufas (Hombre adulto)						
P 143	R 0	0 %		2	2.2	0
Mujer adulta						
P 20	R 0	0 %		2	2.2	0
Familias Demostradoras e Irradiadas participando en talleres Hogareños (Taller)						
P 102	R 46	45.09%		5	5.49	2.48
Familias Demostradoras e Irradiadas capacitadas, en SAN, Alimentación y Nutrición, Saneamiento Básico y Manipulación de Alimentos (Hombre adulto)						
P 65	R 93	100 %		2	2.2	2.2
Mujer adulta						
P 953	R 999	100 %		2	2.2	2.2
Hombre joven						
P 24	R 24	100 %		2	2.2	2.2
Mujer joven						
P 345	R 194	56.23%		2	2.2	1.24
Familias demostradoras e irradiadas con obras de conservación suelos, implementadas. (Manzana)						
P 162	R 188	100 %		2	2.2	2.2
Familias Demostradoras e Irradiadas capacitadas, en la implementación de obras de conservación de suelo y agua (Hombre adulto)						
P 237	R 252	100 %		1	1.1	1.1
Mujer adulta						
P 104	R 118	100 %		1	1.1	1.1
Hombre joven						
P 43	R 47	100 %		1	1.1	1.1

			AF	AI	RP	AP
Mujer joven						
P 31	R 33	100 %		1	1:1	1.1
Seguridad Alimentaria - Zona Oriental.			93.4	46	46	42.96
Planes de finca elaborados (Plan)						
P 511	R 318	62.23%		1	1.01	0.63
Familias Demostradoras e Irradiadas con huertos familiares, establecidos (Huerto)						
P 2618	R 3285	100 %		10	10.1	10.1
Familias Demostradoras e Irradiadas capacitadas, en creación y mantenimiento de huertos caseros (Hombre adulto)						
P 2510	R 3900	100 %		3	3.03	3.03
Mujer adulta						
P 1700	R 2991	100 %		3	3.03	3.03
Hombre joven						
P 496	R 719	100 %		3	3.03	3.03
Mujer joven						
P 441	R 604	100 %		2	2.02	2.02
Familias Demostradoras e Irradiadas con Módulos de Aves, Establecido (Módulo)						
P 600	R 419	69.83%		6	6.06	4.23
Familias Demostradoras e Irradiadas capacitadas, en creación y mantenimiento de módulos de aves (Hombre adulto)						
P 1033	R 1295	100 %		1	1.01	1.01
Mujer adulta						
P 1410	R 1810	100 %		1	1.01	1.01
Hombre joven						
P 168	R 193	100 %		1	1.01	1.01
Mujer joven						
P 250	R 289	100 %		1	1.01	1.01
Familias demostradoras e irradiadas con sistemas de microriego, establecidos (Sistema)						
P 6	R 6	100 %		1	1.01	1.01
Familias demostradoras e irradiadas capacitadas en la instalación uso y mantenimiento del sistema de microriego (Hombre adulto)						
P 287	R 335	100 %		0.25	0.25	0.25
Mujer adulta						
P 102	R 130	100 %		0.25	0.25	0.25
Hombre joven						
P 61	R 69	100 %		0.25	0.25	0.25
Mujer joven						
P 33	R 35	100 %		0.25	0.25	0.25
Familias Demostradoras e Irradiadas con parcelas de hortalizas, establecidas (Parcela)						
P 100	R 211	100 %		1	1.01	1.01
Familias Demostradoras e Irradiadas capacitadas, en el cultivo de hortalizas (Hombre adulto)						
P 1363	R 1830	100 %		2.5	2.53	2.53
Mujer adulta						
P 1041	R 1415	100 %		2.5	2.53	2.53
Hombre joven						
P 163	R 277	100 %		1	1.01	1.01

			AF	AI	RP	AP
Mujer joven						
P 98	R 203	100 %		1	1.01	1.01
Familias Demostradoras e irradiadas con arboles frutales, Plantados (Arbol)						
P 6372	R 6372	100 %		2	2.02	2.02
Familias Demostradoras e Irradiadas capacitadas, en manejo de arboles frutales (Hombre adulto)						
P 1570	R 1824	100 %		2.5	2.53	2.53
Mujer adulta						
P 1135	R 1352	100 %		2.5	2.53	2.53
Hombre joven						
P 159	R 182	100 %		1	1.01	1.01
Mujer joven						
P 91	R 125	100 %		1	1.01	1.01
Familias Demostradoras e Irradiadas con Campañas Profilacticas en aves, realizadas (Hombre adulto)						
P 628	R 649	100 %		1	1.01	1.01
Mujer adulta						
P 743	R 825	100 %		1	1.01	1.01
Hombre joven						
P 102	R 109	100 %		1	1.01	1.01
Mujer joven						
P 127	R 134	100 %		1	1.01	1.01
Escuela de Campo para diversificación de la producción establecida. (ECA)						
P 156	R 154	98.71%		3	3.03	2.99
Días y Giras de Campo, desarrolladas (Evento)						
P 22	R 33	100 %		1	1.01	1.01
Familias Demostradoras e Irradiadas con filtros purificadores de agua, recibidos (Filtro)						
P 1159	R 589	50.81%		1	1.01	0.51
Familias Demostradoras e Irradiadas Capacitadas, en el uso y mantenimiento de filtros purificadores de agua (Hombre adulta)						
P 445	R 392	88.08%		0.5	0.51	0.45
Mujer adulta						
P 1382	R 664	48.04%		0.5	0.51	0.25
Hombre joven						
P 106	R 78	73.58%		0.5	0.51	0.38
Mujer joven						
P 219	R 122	55.7 %		0.5	0.51	0.28
Familias Demostradoras e Irradiadas Capacitadas, en el uso y mantenimiento de las estufas (Hombre adulto)						
P 109	R 128	100 %		0.25	0.25	0.25
Mujer adulta						
P 189	R 244	100 %		0.25	0.25	0.25
Hombre joven						
P 45	R 45	100 %		0.25	0.25	0.25
Mujer joven						
P 335	R 348	100 %		0.25	0.25	0.25
Familias Demostradoras e Irradiadas capacitadas, en la distribución adecuada en talleres hogareños (Taller)						

			AF	AI	RP	AP
P 61	R 45	73.77%		1	1.01	0.75
Familias Demostradoras e Irradiadas con espacios domésticos, mejoradas (Familia)						
P 0	R 0	0 %		1	0	-1
Familias Demostradoras e Irradiadas capacitadas en la distribución adecuada de espacios domésticos (Hombre adulto)						
P 129	R 161	100 %		0.25	0.25	0.25
Mujer adulta						
P 202	R 260	100 %		0.25	0.25	0.25
Hombre joven						
P 59	R 63	100 %		0.25	0.25	0.25
Mujer joven						
P 61	R 139	100 %		0.25	0.25	0.25
Familias Demostradoras e Irradiadas capacitadas en prácticas de conservación de suelos (Hombre adulto)						
P 2341	R 2377	100 %		2.5	2.53	2.53
Mujer adulta						
P 1133	R 1334	100 %		2.5	2.53	2.53
Hombre joven						
P 360	R 398	100 %		1	1.01	1.01
Mujer joven						
P 190	R 224	100 %		1	1.01	1.01
Familias Demostradoras e Irradiadas con obras de conservación de suelos implementadas (Manzana)						
P 396.5	R 1461.8	100 %		15	15.15	15.15
Familias Demostradoras e Irradiadas organizadas en asociaciones socioproductivas (asociación)						
P 185	R 183	98.91%		3	3.03	3
Familias Demostradoras e Irradiadas organizadas en grupos para ejecutar microemprendurismo (Microemprendimiento)						
P 20	R 13	65 %		8	8.08	5.25
Familias Demostradoras e Irradiadas capacitadas para integrar grupos de Microemprendurismo (Hombre adulto)						
P 137	R 126	91.97%		0.25	0.25	0.23
Mujer adulta						
P 222	R 224	100 %		0.25	0.25	0.25
Hombre joven						
P 43	R 38	88.37%		0.25	0.25	0.22
Mujer joven						
P 45	R 55	100 %		0.25	0.25	0.25
Seguridad Alimentaria Nivel Nacional			0	20	20	0
Familias Demostradoras con fosas de filtración para el lavado de equipo de aplicación de pesticidas, instaladas (Fosa)						
P 0	R 0	0 %		10	0	-1
Familias Demostradoras con incentivos para la captación de agua (Reservorio)						
P 100	R 0	0 %		34	37.78	0
Familias Demostradoras capacitadas en la captación de agua (Hombre adulto)						
P 26	R 0	0 %		0.25	0.28	0
Mujer adulta						
P 60	R 0	0 %		0.25	0.28	0
Hombre joven						

				AF	AI	RP	AP
P 4	R 0	0 %			0.25	0.28	0
Mujer joven							
P 10	R 0	0 %			0.25	0.28	0
Familias Demostradoras e Irradiadas con estufas Mejoradas, Recibidas (Estufa)							
P 150	R 0	0 %			22	24.44	0
Familias Demostradoras e Irradiadas Capacitadas, en el uso y mantenimiento de las estufas (Hombre adulto)							
P 60	R 0	0 %			0.25	0.28	0
Mujer adulta							
P 74	R 0	0 %			0.25	0.28	0
Hombre joven							
P 4	R 0	0 %			0.25	0.28	0
Mujer joven							
P 12	R 0	0 %			0.25	0.28	0
Organizaciones con Módulos Higiénicos de BPA, suministrados (Módulo)							
P 120	R 0	0 %			8	8.89	0
Hombre adulto							
P 70	R 0	0 %			6	6.67	0
Mujer adulta							
P 5	R 0	0 %			6	6.67	0
Hombre joven							
P 20	R 0	0 %			6	6.67	0
Mujer joven							
P 5	R 0	0 %			6	6.67	0
Cadenas Productivas				85.03	64.68	64.68	54.99
DESARROLLO DE LA CADENA DE GRANOS BASICOS				82.49	11	11	9.07
Centro de Desarrollo Productivo de granos básicos, establecido (CDP)							
P 102	R 108	100 %			10	10	10
Hombre adulto							
P 2281	R 2257	98.94%			4	4	3.96
Mujer adulta							
P 839	R 801	95.47%			3	3	2.86
Hombre joven							
P 387	R 358	92.5 %			4	4	3.7
Mujer joven							
P 200	R 175	87.5 %			3	3	2.63
Productor y productora con (Incentivos) (asistencia técnica) insumos para la transferencia de tecnología de granos básicos recibidos. (Hombre adulto)							
P 1566	R 1416	90.42%			4	4	3.62
Mujer adulta							
P 384	R 354	92.18%			3	3	2.77
Hombre joven							
P 219	R 204	93.15%			4	4	3.73
Mujer joven							
P 91	R 84	92.3 %			3	3	2.77
Plan de negocio de granos básicos asesorado (Plan)							

P 6	R 5	83.33%	AF	AI 8	RP 8	AP 6.67
Organización con Plan de negocio de granos básicos implementado (Organización)						
P 2	R 2	100 %		12	12	12
Hombre adulto						
P 84	R 0	0 %		4	4	0
Mujer adulta						
P 88	R 0	0 %		3	3	0
Hombre joven						
P 12	R 0	0 %		4	4	0
Mujer joven						
P 1	R 0	0 %		3	3	0
Productor y productora en materia de gestión empresarial y comercialización de granos básicos, capacitados. (Hombre adulto)						
P 126	R 126	100 %		4	4	4
Mujer adulta						
P 111	R 111	100 %		3	3	3
Hombre joven						
P 18	R 17	94.44%		4	4	3.78
Mujer joven						
P 21	R 21	100 %		3	3	3
Actor de la cadena de valor de granos básicos, informado. (Hombre adulto)						
P 1416	R 1416	100 %		4	4	4
Mujer adulta						
P 354	R 354	100 %		3	3	3
Hombre joven						
P 204	R 204	100 %		4	4	4
Mujer joven						
P 84	R 84	100 %		3	3	3
DESARROLLO DE LA CADENA DE FRUTAS			92.44	3	3	2.77
Centro de Desarrollo Productivo de frutas, establecido (CDP)						
P 16	R 22	100 %		10	11.36	11.36
Hombre adulto						
P 355	R 479	100 %		4	4.55	4.55
Mujer adulta						
P 95	R 127	100 %		2	2.27	2.27
Hombre joven						
P 20	R 30	100 %		4	4.55	4.55
Mujer joven						
P 23	R 37	100 %		2	2.27	2.27
Productor y productora con (Incentivos) (asistencia técnica) insumos, equipo y materiales para la producción de frutas recibidos. (Hombre adulto)						
P 384	R 384	100 %		4	4.55	4.55
Mujer adulta						
P 109	R 147	100 %		2	2.27	2.27
Hombre joven						
P 30	R 30	100 %		4	4.55	4.55

			AF	AI	RP	AP
Mujer joven						
P 37	R 42	100 %		2	2.27	2.27
Plan de Negocios de frutas, asesorado. (Plan)						
P 2	R 3	100 %		8	9.09	9.09
Organización con Plan de Negocios de frutas, implementado (Organización)						
P 2	R 3	100 %		12	13.64	13.64
Productor y productora en materia de gestión empresarial y comercialización de frutas, capacitados. (Hombre adulto)						
P 28	R 28	100 %		4	4.55	4.55
Mujer adulta						
P 26	R 26	100 %		2	2.27	2.27
Hombre joven						
P 9	R 9	100 %		4	4.55	4.55
Mujer joven						
P 11	R 11	100 %		2	2.27	2.27
Actor de la cadena de valor de frutas, informado. (Hombre adulto)						
P 384	R 384	100 %		4	4.55	4.55
Mujer adulta						
P 109	R 147	100 %		2	2.27	2.27
Hombre joven						
P 30	R 30	100 %		4	4.55	4.55
Mujer joven						
P 37	R 42	100 %		2	2.27	2.27
Planes de Encadenamiento Empresariales de la cadena de Frutas, Implementados (Plan)						
P 3	R 1	33.33%		10	11.36	3.79
DESARROLLO DE LA CADENA DE MIEL			80.29	3	3	2.4
Centro de Desarrollo Productivo de Miel, establecido. (CDP)						
P 25	R 23	92 %		10	10	9.2
Hombre adulto						
P 397	R 329	82.87%		4	4	3.31
Mujer adulta						
P 137	R 112	81.75%		3	3	2.45
Hombre joven						
P 37	R 37	100 %		4	4	4
Mujer joven						
P 22	R 24	100 %		3	3	3
Productor y productora con (Incentivos) (asistencia técnica) insumos, equipo y materiales para la producción de miel recibidos. (Hombre adulto)						
P 310	R 294	94.83%		4	4	3.79
Mujer adulta						
P 92	R 102	100 %		3	3	3
Hombre joven						
P 36	R 36	100 %		4	4	4
Mujer joven						
P 22	R 22	100 %		3	3	3
Plan de Negocios de Miel, asesorado. (Plan)						

P 2	R 1	50 %	AF	AI	RP	AP
Organización con Plan de Negocios de Miel, implementado (Organización)				8	8	4
P 2	R 1	50 %		12	12	6
Hombre adulto						
P 10	R 11	100 %		4	4	4
Mujer adulta						
P 4	R 5	100 %		3	3	3
Hombre joven						
P 1	R 0	0 %		4	4	0
Mujer joven						
P 1	R 0	0 %		3	3	0
Productor y productora en materia de gestión empresarial y comercialización de Miel, capacitados. (Hombre adulto)						
P 43	R 43	100 %		4	4	4
Mujer adulta						
P 49	R 50	100 %		3	3	3
Hombre joven						
P 16	R 15	93.75%		4	4	3.75
Mujer joven						
P 18	R 18	100 %		3	3	3
Actor de la cadena de valor de miel, informado. (Hombre adulto)						
P 310	R 294	94.83%		4	4	3.79
Mujer adulta						
P 92	R 102	100 %		3	3	3
Hombre joven						
P 36	R 36	100 %		4	4	4
Mujer joven						
P 22	R 24	100 %		3	3	3
DESARROLLO DE LA CADENA ACUICOLA			89.26	14	14	12.49
Centro de Desarrollo Productivo de acuicultura establecido. (CDP)						
P 87	R 86	98.85%		10	10.64	10.52
Hombre adulto						
P 2025	R 2001	98.81%		4	4.26	4.21
Mujer adulta						
P 725	R 724	99.86%		2	2.13	2.13
Hombre joven						
P 256	R 256	100 %		4	4.26	4.26
Mujer adulta						
P 168	R 168	100 %		2	2.13	2.13
Productor y productora con (Incentivos) (asistencia técnica) insumos, equipo y materiales para la producción acuicola recibidos. (Hombre adulto)						
P 1949	R 1988	100 %		4	4.26	4.26
Mujer adulta						
P 716	R 722	100 %		2	2.13	2.13
Hombre joven						
P 256	R 260	100 %		4	4.26	4.26

	AF	AI	RP	AP
Mujer joven				
P 168 R 170 100 %		2	2.13	2.13
Plan de Negocios acuicola, asesorado (Plan)				
P 12 R 13 100 %		8	8.51	8.51
Organización con Plan de Negocios acuicola, implementado (Organización)				
P 10 R 11 100 %		12	12.77	12.77
Hombre adulto				
P 13 R 13 100 %		4	4.26	4.26
Mujer adulta				
P 6 R 6 100 %		2	2.13	2.13
Hombre joven				
P 0 R 0 0 %		4	0	-1
Mujer joven				
P 0 R 0 0 %		2	0	-1
Productor y productora en materia de gestión empresarial y comercialización de productos acuícolas capacitados. (Hombre adulto)				
P 218 R 218 100 %		4	4.26	4.26
Mujer adulta				
P 214 R 214 100 %		2	2.13	2.13
Hombre joven				
P 76 R 76 100 %		4	4.26	4.26
Mujer joven				
P 76 R 76 100 %		2	2.13	2.13
Actor de la cadena de valor acuicola, informado. (Hombre adulto)				
P 1949 R 1988 100 %		4	4.26	4.26
Mujer adulta				
P 716 R 722 100 %		2	2.13	2.13
Hombre joven				
P 256 R 260 100 %		4	4.26	4.26
Mujer joven				
P 168 R 170 100 %		2	2.13	2.13
Planes de Encadenamiento Empresariales de la cadena acuicola, Implementados (Plan)				
P 2 R 0 0 %		10	10.64	0
Desarrollo de Cadena Ganadería	93.2	14	14	13.04
Centro de Desarrollo Productivo ganadero establecido. (CDP)				
P 80 R 85 100 %		14	14	14
Hombre adulto				
P 1607 R 1694 100 %		4	4	4
Mujer adulta				
P 563 R 535 95.02%		3	3	2.85
Hombre joven				
P 235 R 220 93.61%		4	4	3.74
Mujer joven				
P 115 R 100 86.95%		3	3	2.61
Productor y productora con (Incentivos) (asistencia técnica) insumos, equipo o materiales para la producción ganadera recibidos. (Hombre				

			AF	AI	RP	AP
adulto)						
P 1567	R 1567	100 %		4	4	4
Mujer adulta						
P 522	R 522	100 %		3	3	3
Hombre joven						
P 220	R 220	100 %		4	4	4
Mujer joven						
P 100	R 100	100 %		3	3	3
Plan de Negocios de ganaderia, asesorado (Plan)						
P 6	R 6	100 %		10	10	10
Organización con Plan de Negocios de ganaderia, implementado (Organización)						
P 5	R 4	80 %		10	10	8
Hombre adulto						
P 79	R 225	100 %		4	4	4
Mujer adulta						
P 20	R 192	100 %		3	3	3
Hombre joven						
P 15	R 53	100 %		4	4	4
Mujer joven						
P 2	R 66	100 %		3	3	3
Productor y productora en materia de gestión empresarial y comercialización de productos ganaderos, capacitados. (Hombre adulto)						
P 172	R 172	100 %		4	4	4
Mujer adulta						
P 169	R 169	100 %		3	3	3
Hombre joven						
P 53	R 53	100 %		4	4	4
Mujer joven						
P 50	R 50	100 %		3	3	3
Actor de la cadena de valor de ganaderia, informado.						
(Hombre adulto)						
P 1567	R 1567	100 %		2	2	2
Mujer adulta						
P 522	R 522	100 %		2	2	2
Hombre joven						
P 220	R 220	100 %		1	1	1
Mujer joven						
P 100	R 100	100 %		1	1	1
Planes de encadenamiento empresariales de la cadena ganadera, implementados (Plan)						
P 2	R 0	0 %		4	4	0
Desarrollo de Cadena de Hortalizas			82.56	29	29	23.94
Centro de Desarrollo Productivo de hortalizas establecido. (CDP)						
P 108	R 108	100 %		10	10	10
Hombre adulto						

			AF	AI	RP	AP
P 2232	R 2267	100 %		5	5	5
Mujer adulta						
P 763	R 848	100 %		3	3	3
Hombre joven						
P 395	R 401	100 %		5	5	5
Mujer joven						
P 217	R 165	76.03%		3	3	2.28
Productor y productora con (Incentivos) (asistencia técnica) insumos, equipo o materiales para la producción de hortalizas recibidos. (Hombre adulto)						
P 2025	R 2011	99.3 %		5	5	4.97
Mujer adulta						
P 676	R 680	100 %		3	3	3
Hombre joven						
P 341	R 336	98.53%		5	5	4.93
Mujer joven						
P 200	R 200	100 %		3	3	3
Plan de Negocios de hortalizas, asesorado (Plan)						
P 13	R 12	92.3 %		8	8	7.38
Organización con Plan de Negocios de hortalizas, implementado (Organización)						
P 11	R 12	100 %		5	5	5
Hombre adulto						
P 11	R 0	0 %		5	5	0
Mujer adulta						
P 7	R 0	0 %		3	3	0
Hombre joven						
P 7	R 0	0 %		5	5	0
Mujer joven						
P 5	R 0	0 %		3	3	0
Productor y productora en materia de gestión empresarial y comercialización de hortalizas capacitados. (Hombre adulto)						
P 211	R 211	100 %		5	5	5
Mujer adulta						
P 193	R 193	100 %		3	3	3
Hombre joven						
P 61	R 61	100 %		5	5	5
Mujer joven						
P 58	R 58	100 %		3	3	3
Actor de la cadena de valor de hortalizas, informado. (Hombre adulto)						
P 1395	R 1411	100 %		5	5	5
Mujer adulta						
P 656	R 680	100 %		3	3	3
Hombre joven						
P 335	R 336	100 %		3	3	3
Mujer joven						
P 196	R 200	100 %		2	2	2
Desarrollo de Cadena de Café			79	12	12	9.48

				AF	AI	RP	AP
Centro de Desarrollo Productivo de café, establecido (CDP)							
P 20	R 20	100 %			15	15	15
Hombre adulto							
P 649	R 649	100 %			4	4	4
Mujer adulta							
P 121	R 121	100 %			3	3	3
Hombre joven							
P 63	R 63	100 %			4	4	4
Mujer joven							
P 25	R 25	100 %			3	3	3
Productor y productora con Incentivos (asistencia técnica) para compra de plantas para la repoblación de café recibidos. (Hombre adulto)							
P 649	R 649	100 %			4	4	4
Mujer adulta							
P 121	R 127	100 %			3	3	3
Hombre joven							
P 63	R 65	100 %			4	4	4
Mujer joven							
P 25	R 26	100 %			3	3	3
Plan de Negocios de café, asesorado (Plan)							
P 4	R 2	50 %			12	12	6
Plan de Negocios de Café en la organización, implementado (Organización)							
P 4	R 33	100 %			4	4	4
Productor y Productora en materia de gestión empresarial y comercialización de café, capacitados (Hombre adulto)							
P 49	R 49	100 %			3	3	3
Mujer adulta							
P 52	R 52	100 %			4	4	4
Hombre joven							
P 14	R 14	100 %			3	3	3
Mujer joven							
P 18	R 18	100 %			4	4	4
Actor de la cadena de valor de café, informado (Hombre adulto)							
P 649	R 660	100 %			3	3	3
Mujer adulta							
P 121	R 121	100 %			4	4	4
Hombre joven							
P 63	R 65	100 %			3	3	3
Mujer joven							
P 25	R 26	100 %			2	2	2
Planes de encadenamiento empresariales de la cadena de café, implementados (Plan)							
P 2	R 0	0 %			4	4	0
Hombre adulto							
P 200	R 0	0 %			3	3	0
Mujer adulta							
P 150	R 0	0 %			4	4	0

				AF	AI	RP	AP
Hombre joven	P 80	R 0	0 %		2	2	0
Mujer joven	P 40	R 0	0 %		2	2	0
Desarrollo de Cadena de Artesanías				88.9	8	8	7.11
Centro de Desarrollo Productivo de artesanías, establecido (CDP)							
Hombre adulto	P 37	R 37	100 %		15	15	15
Mujer adulta	P 175	R 175	100 %		3	3	3
Hombre joven	P 286	R 286	100 %		3	3	3
Mujer joven	P 56	R 56	100 %		2	2	2
Productor y productora con (Incentivos) (asistencia técnica) insumos, equipo y materiales para la producción de artesanías, recibidos (Hombre adulto)	P 146	R 154	100 %		2	2	2
Mujer adulta	P 175	R 175	100 %		3	3	3
Hombre joven	P 286	R 286	100 %		3	3	3
Mujer joven	P 56	R 56	100 %		2	2	2
Plan de Negocios de artesanías, asesorado (Plan)	P 154	R 154	100 %		2	2	2
Organización con Plan de Negocios de Artesanías, implementado (Organización)	P 4	R 2	50 %		9	9	4.5
Hombre adulto	P 5	R 4	80 %		3	3	2.4
Mujer adulta	P 8	R 0	0 %		3	3	0
Hombre joven	P 4	R 0	0 %		3	3	0
Mujer joven	P 2	R 20	100 %		2	2	2
Productor y productora en materia de gestión empresarial y comercialización de artesanías capacitados. (Hombre adulto)	P 1	R 10	100 %		4	4	4
Mujer adulta	P 50	R 50	100 %		3	3	3
Hombre joven	P 94	R 94	100 %		4	4	4
Mujer joven	P 34	R 34	100 %		3	3	3
Productor y productora de artesanías, participando en eventos de	P 78	R 78	100 %		4	4	4

			AF	AI	RP	AP
comercialización. (Hombre adulto)						
P 19	R 19	100 %		3	3	3
Mujer adulta						
P 20	R 20	100 %		4	4	4
Hombre joven						
P 19	R 19	100 %		3	3	3
Mujer joven						
P 17	R 17	100 %		4	4	4
Actor de la cadena de valor de artesanías, informado. (Hombre adulto)						
P 175	R 175	100 %		3	3	3
Mujer adulta						
P 313	R 313	100 %		4	4	4
Hombre joven						
P 56	R 56	100 %		3	3	3
Mujer joven						
P 154	R 154	100 %		3	3	3
Desarrollo de Cadena de Turismo Rural			78.95	6	6	4.73
Centro de Desarrollo Productivo de turismo rural, establecido (CDP)						
P 35	R 34	97.14%		15	15	14.57
Hombre adulto						
P 171	R 196	100 %		3	3	3
Mujer adulta						
P 198	R 220	100 %		2	2	2
Hombre joven						
P 190	R 197	100 %		3	3	3
Mujer joven						
P 207	R 222	100 %		2	2	2
Productor y productora con (Incentivos) (asistencia técnica) insumos, equipo y materiales para el turismo rural (Hombre adulto)						
P 171	R 196	100 %		3	3	3
Mujer adulta						
P 198	R 220	100 %		2	2	2
Hombre joven						
P 190	R 197	100 %		3	3	3
Mujer joven						
P 207	R 222	100 %		2	2	2
Plan de Negocios de turismo, asesorado (Plan)						
P 5	R 2	40 %		10	10	4
Organización con Plan de Negocios de turismo, implementado (Organización)						
P 5	R 4	80 %		15	15	12
Hombre adulto						
P 14	R 0	0 %		3	3	0
Mujer adulta						
P 5	R 0	0 %		2	2	0
Hombre joven						
P 3	R 0	0 %		3	3	0
Mujer joven						

	AF	AI	RP	AP	
P 2	R 0	0 %	2	2	0
Productor y productora de turismo rural en materia de desarrollo Empresarial capacitados. (Hombre adulto)					
P 44	R 47	100 %	3	3	3
Mujer adulta					
P 43	R 41	95.34%	2	2	1.91
Hombre joven					
P 51	R 42	82.35%	3	3	2.47
Mujer joven					
P 60	R 56	93.33%	2	2	1.87
Productor y productora de turismo, participando en eventos de comercialización. (Hombre adulto)					
P 18	R 15	83.33%	3	3	2.5
Mujer adulta					
P 22	R 22	100 %	2	2	2
Hombre joven					
P 37	R 33	89.18%	3	3	2.68
Mujer joven					
P 43	R 42	97.67%	2	2	1.95
Actor de la cadena de valor de turismo rural, informado. (Hombre adulto)					
P 171	R 196	100 %	3	3	3
Mujer adulta					
P 198	R 220	100 %	2	2	2
Hombre joven					
P 190	R 197	100 %	3	3	3
Mujer joven					
P 207	R 222	100 %	2	2	2
Acciones Recurrentes					
		74.56	43.04	43.04	32.09
Funcionamiento					
		74.56	100	100	74.56
Acciones recurrentes (PRODEMOR CENTRAL).					
		75.89	48	48	36.42
Diagnóstico y Planificación implementados (Informe)					
P 53	R 42	79.24%	5	5.62	4.45
Organización Fortalecidas (Organización)					
P 230	R 242	100 %	5	5.62	5.62
Proyecto ambiental, formulado (Proyecto)					
P 6	R 5	83.33%	3	3.37	2.81
Organización con Proyecto ambiental , implementado. (Proyecto)					
P 18	R 27	100 %	2	2.25	2.25
Proyecto ambiental de manejo de desechos sólidos, formulado e implementado. (Organización)					
P 12	R 13	100 %	3	3.37	3.37
Estructuras de captación de agua construidas (Estructura)					
P 12	R 15	100 %	2	2.25	2.25
Programa de educación ambiental implementado (Programa)					
P 4	R 2	50 %	3	3.37	1.69
Organizaciones asistidas en temáticas especializadas (Informe)					
P 9	R 9	100 %	5	5.62	5.62
Municipio atendido (Diagnóstico)					

P	R	O	%	AF	AI	RP	AP
P 0	R 0	0	%		4	0	-1
Proyecto piloto implementado (Organización)							
P 1	R 0	0	%		3	3.37	0
Microempresas fortalecidas (Microempresa)							
P 19	R 10	52.63%			2	2.25	1.18
Eventos realizados (Evento)							
P 6	R 6	100 %			5	5.62	5.62
Informe de proyecto elaborado (Informe)							
P 11	R 5	45.45%			5	5.62	2.55
Crédito otorgado (Crédito)							
P 50	R 0	0 %			2	2.25	0
Informe de proyecto elaborado (Informe)							
P 30	R 30	100 %			5	5.62	5.62
Informe de proyecto elaborado (Informe)							
P 11	R 11	100 %			5	5.62	5.62
Base de Datos actualizada (Informe)							
P 3	R 2	66.66%			5	5.62	3.75
Rendición de cuentas desarrollada (Organización)							
P 10	R 0	0 %			5	5.62	0
Sistematización de experiencias desarrollada (Informe)							
P 0	R 0	0 %			3	0	-1
Organización Fortalecidas (Organización)							
P 86	R 86	100 %			4	4.49	4.49
Organización asistidas (Organización)							
P 2	R 2	100 %			5	5.62	5.62
Evento Realizado (Evento)							
P 4	R 3	75 %			5	5.62	4.22
Hombre							
P 100	R 63	63 %			5	5.62	3.54
Mujer							
P 168	R 168	100 %			5	5.62	5.62
Organización asistida (Organización)							
P 0	R 0	0 %			4	0	-1
Apoyo a la coordinación de la implementación de proyectos de desarrollo rural del PRODEMORO				98.93	6	6	5.93
Proyectos para fortalecimiento de Organizaciones rurales financiados (ACDM) (Proyecto)							
P 10	R 14	100 %			36	36	36
Personas en educación y gestion ambiental capacitados (Persona)							
P 1641	R 3014	100 %			20	20	20
Organizaciones de pueblos originarios asistidos y capacitados (Organización)							
P 18	R 18	100 %			5	5	5
Técnicos y técnicas participantes (Evento)							
P 4	R 6	100 %			3	3	3
Hombre							
P 86	R 84	97.67%			2	2	1.95
Mujer							

			AF	AI	RP	AP
P 47	R 46	97.87%		2	2	1.96
Productores y productoras participantes (Evento)						
P 6	R 7	100 %		3	3	3
Hombre						
P 128	R 128	100 %		2	2	2
Mujer						
P 87	R 87	100 %		2	2	2
Jóvenes para su inserción laboral capacitados. (Persona)						
P 631	R 600	95.08%		20	20	19.02
Informes de proyecto elaborados (Informe)						
P 30	R 31	100 %		5	5	5
Apoyo al desarrollo rural Integral de Programa de Competitividad Territorial Rural (Amanecer Rural)			68.6	42	42	28.81
Informe de Consultorías desarrolladas (Informe)						
P 63	R 41	65.07%		5	8.33	5.42
Talleres de capacitación, realizados (Taller)						
P 13	R 11	84.61%		5	8.33	7.05
Organización Fortalecidas (Evento)						
P 142	R 31	21.83%		5	8.33	1.82
Organización Fortalecidas (Organización)						
P 2	R 2	100 %		5	8.33	8.33
Evento realizado (Evento)						
P 1	R 1	100 %		5	8.33	8.33
Asistentes concientizados (Hombre)						
P 25	R 23	92 %		5	8.33	7.66
Mujer						
P 50	R 50	100 %		5	8.33	8.33
Encuesta de Base RIMS realizada (Estudio)						
P 1	R 1	100 %		3	5	5
Estudio de Base realizado (Estudio)						
P 0	R 0	0 %		5	0	-1
Sistema diseñado e implementado (Sistema)						
P 0	R 0	0 %		5	0	-1
Promoción Comercial en Mercados Nacionales, realizadas (Feria)						
P 0	R 0	0 %		5	0	-1
Promoción Comercial Mercado Internacional, realizadas (Feria)						
P 0	R 0	0 %		5	0	-1
Talleres promoción de Encadenamientos empresariales, realizado (Taller)						
P 5	R 3	60 %		5	8.33	5
Eventos de capacitación en acceso a Instrumentos Financieros, utilización de los mismos, bancarización, nuevos productos y medición de Riesgo, realizados. (Evento)						
P 3	R 0	0 %		5	8.33	0
Productos Financieros Diseñados (Documento)						
P 0	R 0	0 %		5	0	-1
Estudio de Instituciones Microfinancieras para operar los productos financieros diseñados, realizado (Estudio)						
P 0	R 0	0 %		5	0	-1

			AF	AI	RP	AP
Estudio sobre la implementación de Seguros Agrícolas, realizado. (Estudio)						
P 2	R 0	0 %		5	8.33	0
Documento de estrategia de financiamiento rural, diseñado. (Documento)						
P 0	R 0	0 %		5	0	-1
Fortalecimiento de centros de capacitación y Convenios, realizado (Convenio)						
P 0	R 0	0 %		5	0	-1
Informes de proyecto elaborados (Informe)						
P 8	R 9	100 %		5	8.33	8.33
Recibo por comision de Administracion de fondos del programa, emitidos (Recibo)						
P 2	R 2	100 %		2	3.33	3.33
Apoyo a la coordinación de la implementación de Proyectos de la Dirección de Desarrollo Rural			85.08	4	4	3.4
Informe de Proyectos Elaborados (Informe)						
P 12	R 24	100 %		33	33	33
Diseño y presupuesto de construcción elaborada (Diseño)						
P 27	R 22	81.48%		33	33	26.89
Obras de infraestructura agroproductiva finalizada (Supervisión)						
P 27	R 20	74.07%		34	34	25.19

Mes(es) Informado(s):	Enero - Septiembre	Año	2014	Avance Físico del Proyecto	77.9	%
-----------------------	--------------------	-----	------	----------------------------	------	---

MINISTERIO DE AGRICULTURA Y GANADERIA
OFICINA DE POLITICAS Y PLANIFICACION SECTORIAL
DIVISION DE SEGUIMIENTO Y EVALUACION

MATRIZ 2. INDICADORES PONDERADOS PARA EL SEGUIMIENTO DEL POA 2013

INSTITUCION: DIRECCION GENERAL DE DESARROLLO RURAL (DGDR)

PLAN TIPO	PROGRAMA	PROYECTO	INDICADOR DE RESULTADO	No.	UNIDAD DE MEDIDA	AVANCE FISICO					OBSERVACIONES	PROYECTO RESPONSABLE	
						EJECUTADO POR MES		TRIMESTRE INFORMADO					
						1	2	3	PROG	REAL			CUMPL (%)
PLAN DE AGRICULTURA FAMILIAR	SEGURIDAD ALIMENTARIA Y NUTRICIONAL(SA)	Seguridad Alimentaria Región Central y Pacenral (Cusacallán, Cabañas, La Paz, San Vicente, San Salvador)	Escuela de Campo para diversificación de la producción, establecida.	1	ECA	38	39	39	39	39	100		
				2	Hombre Adulto	7700	7700	7708	7706	7706	100		
				3	Mujer Adulta	2003	2005	2025	2064	2025	100		
				4	Hombre Joven	575	586	594	589	589	99		
				5	Mujer Joven	600	605	610	592	610	100		
				6	Plan	280	438	381	1220	1099	90		
				7	Módulo	50	35	0	62	85	100		
				8	Mujer adulta	108	91	91	235	290	100	A pesar de no tener contemplada en esta actividad la capacitación a hombre adulto, se capacitaron a 5 hombre adulto.	
				9	Mujer joven	24	34	34	25	92	100		
				10	Sistema	0	0	29	0	29	0	A pesar de no tener contemplada esta actividad para el trimestre que se informa, se capacitaron además a 6 hombre adulto y 1 mujer joven	
				11	Hombre Adulto	0	0	19	0	19	0		
				12	Mujer Adulta	0	0	51	0	51	0		
				13	Parcela	70	107	0	208	177	85		
				14	Hombre Adulto	265	570	0	522	570	100		
				15	Mujer Adulta	112	230	0	200	230	100		
				16	Hombre Joven	27	54	0	51	54	100		
				17	Mujer Joven	25	50	0	39	50	100		
				18	Vivero	4	0	0	4	4	100		
				19	Hombre adulto	22	0	0	20	22	100		
				20	Mujer adulta	10	0	0	8	10	100		
				21	Hombre joven	3	0	0	1	3	100		
				22	Mujer joven	2	0	0	1	2	100		
				23	Árbol	3720	3720	1180	4960	4900	99		
				24	Hombre Adulto	160	160	0	245	320	100		
				25	Mujer Adulta	50	50	0	82	100	100		
				26	Hombre Joven	11	11	0	18	22	100		
				27	Mujer Joven	13	13	0	17	26	100		
				28	Estufa	0	0	0	163	0	0	La empresa ONIL, retiró la representación en el país, lo que hizo necesario gestionar con el nuevo proveedor	
				29	Hombre Adulto	0	0	0	143	0	0	Inversiones Falcón con la cocina ECOCINA, la meta será cubierta en el IV trimestre	
				30	Mujer Adulta	0	0	0	20	0	0		

PLAN TIPO	PROGRAMA	PROYECTO	INDICADOR DE RESULTADO	No.	UNIDAD DE MEDIDA	AVANCE FISICO										OBSERVACIONES	PROYECTO RESPONSABLE
						EJECUTADO POR			TRIMESTRE INFORMADO			CUMPL (%)					
						MES			TRIMESTRE								
1	2	3	PROG	REAL	1	2	3	PROG	REAL	1	2	3	PROG	REAL			
			Familias Demostradoras e Irradiadas participando en talleres	31	Taller	14	30	31	30	31	100	100					
			Familias Demostradoras e Irradiadas capacitadas, en SAN, Alimentación y Nutrición, Saneamiento Básico y Manipulación de Alimentos	32	Hombre Adulto	14	14	43	43	71	100	100					
				33	Mujer Adulta	260	260	377	238	377	100	100					
				34	Hombre Joven	10	10	18	18	18	100	100					
				35	Mujer Joven	102	102	280	258	107	41	41					
			Familias demostradoras e irradiadas con obras de conservación suelos, implementadas.	36	Manzana	29	29	40	72	98	100	100					
				37	Hombre Adulto	75	75	75	60	75	100	100					
			Familias Demostradoras e Irradiadas capacitadas, en la implementación de obras de conservación de suelo y agua	38	Mujer Adulta	28	28	50	36	50	100	100					
				39	Hombre Joven	13	13	34	30	34	100	100					
				40	Mujer Joven	6	6	20	18	20	100	100					
			Seguridad Alimentaria - Zona Oriental.														
			Planos de finca elaborados	41	Plan	3	2	2	200	7	3	3			Las 2 nuevas organizaciones están en los procesos técnicos y administrativos para iniciar la implementación de las actividades establecidas en el convenio suscrito con el Proyecto		
			Familias Demostradoras e Irradiadas con huertos familiares, establecidos	42	Huerto	287	190	190	0	667	0	0					
				43	Hombre adulto	680	305	405	0	1390	0	0					
			Familias Demostradoras e Irradiadas capacitadas, en creación y mantenimiento de huertos caseros	44	Mujer adulta	595	298	398	0	###	0	0					
				45	Hombre Joven	80	59	84	0	223	0	0					
				46	Mujer Joven	69	42	52	0	163	0	0					
			Familias Demostradoras e Irradiadas con Módulos de Aves, Establecido	47	Módulo	11	222	122	536	355	66	66			Se han entregado materiales para los módulos de aves y se continuará con la entrega y distribución de aves en el IV trimestre, los proveedores han requerido mayor tiempo		
				48	Hombre adulto	57	125	125	45	307	100	100					
			Familias Demostradoras e Irradiadas capacitadas, en creación y mantenimiento de módulos de aves	49	Mujer adulta	90	170	170	30	430	100	100					
				50	Hombre Joven	12	6	16	9	34	100	100					
				51	Mujer Joven	11	11	23	6	45	100	100					
			Familias demostradoras e irradiadas con sistemas de microiriego, establecidos	52	Sistemas	0	0	0	0	0	0	0			No tiene programación para el trimestre que se informa		
				53	Hombre adulto	10	19	19	0	48	0	0					
			Familias demostradoras e irradiadas capacitadas en la instalación uso y mantenimiento del sistema de microiriego	54	Mujer adulta	2	13	13	28	0	0	0					
				55	Hombre Joven	2	3	3	0	8	0	0					
				56	Mujer Joven	2	0	0	0	2	0	0					
			Familias Demostradoras e Irradiadas con parcelas de hortalizas, establecidas	57	Parcelas	43	58	28	18	129	100	100					
				58	Hombre adulto	129	162	204	28	495	100	100					
			Familias Demostradoras e Irradiadas capacitadas, en el cultivo de hortalizas	59	Mujer adulta	94	145	145	10	384	100	100					
				60	Hombre Joven	19	38	63	6	120	100	100					
				61	Mujer Joven	10	44	54	3	108	100	100					
			Familias Demostradoras e Irradiadas con arboles frutales, Plantados	62	Arbol	0	0	0	0	0	0	0			No se tiene programación para el trimestre que se informa		
				63	Hombre adulto	110	72	72	0	254	0	0					
			Familias Demostradoras e Irradiadas capacitadas, on manejo de arboles frutales	64	Mujer adulta	95	61	61	61	217	100	100					
				65	Hombre Joven	15	4	4	0	23	0	0					
				66	Mujer Joven	12	11	11	0	34	0	0					
				67	Hombre adulto	11	8	2	0	21	0	0					
			Familias Demostradoras e Irradiadas con Campañas Profilacticas en	68	Mujer adulta	22	30	30	0	82	0	0					

PLAN TIPO	PROGRAMA	PROYECTO	INDICADOR DE RESULTADO	No.	UNIDAD DE MEDIDA	AVANCE FÍSICO											OBSERVACIONES	PROYECTO RESPONSABLE
						EJECUTADO POR MES			TRIMESTRE INFORMADO									
						1	2	3	PROG	REAL	CUMPL (%)							
			aves, realizadas	69	Hombre Joven	7	0	0	0	7	0							
			Escuela de Campo para diversificación de la producción establocida.	70	Mujer Joven	3	2	2	0	7	0							
			Días y Giras de Campo, desarrolladas	71	ECA	61	61	61	63	61	96.8							
				72	Evento	5	9	5	8	19	100							
			Familias Demostradoras e Irradiadas con filtros purificadores de agua, recibidos	73	Filtro	0	0	589	1159	589	50.8		Los proveedores han requerido más tiempo para la entrega, lo que ha dsfasado la distribución a los beneficiarios/s, se continuará con la entrega en el IV Trimestre					
			Familias Demostradoras e Irradiadas Capacitadas, en el uso y mantenimiento de filtros purificadores de agua	74	Hombre adulto	13	21	29	116	63	54.3		en vista del atraso en la distribución de los insumos se han postergado las las capacitaciones de las familias usuarias					
				75	Mujer adulta	41	35	75	869	151	17.4							
				76	Hombre Joven	2	2	2	34	6	17.6							
				77	Mujer Joven	8	7	27	139	42	30.2							
			Familias Demostradoras o Irradiadas Capacitadas, en el uso y mantenimiento de las estufas	78	Hombre adulto	3	8	8	0	19	0							
				79	Mujer adulta	13	21	21	0	55	0							
				80	Hombre Joven	0	0	0	0	0	0							
				81	Mujer Joven	3	5	5	0	13	0							
			Familias Demostradoras e Irradiadas participando en talleres Hogareños	82	Taller	9	7	19	51	35	68.6		Por atender la distribución de insumos se ha dsfasado esta meta, la cual se finalizará en el IV Trimestre					
			Familias Demostradoras e Irradiadas con espacios Domésticos, Mejorados	83	Familia	0	0	0	0	0	0		No se tienen programación para el trimestre que se informa					
			Familias Demostradoras e Irradiadas capacitadas, en la distribución adecuada de espacios domésticos	84	Hombre adulto	20	6	6	0	32	0							
				85	Mujer adulta	34	12	12	0	58	0							
				86	Hombre Joven	4	0	0	0	4	0							
				87	Mujer Joven	20	29	29	0	78	0							
			Familias demostradoras e Irradiadas capacitadas en prácticas de conservación suelos.	88	Hombre adulto	594	287	285	1130	1166	100							
				89	Mujer adulta	125	151	225	300	501	100							
				90	Hombre joven	95	22	66	145	183	126.2							
				91	Mujer joven	47	15	47	75	109	100							
			Familias demostradoras e Irradiadas con obras de conservación suelos, implementadas.	92	Manzana	444	448	189	150	1081	100							
			Familias Demostradoras e Irradiadas organizadas en asociaciones socio-productivas.	93	Asociación	61	61	61	63	61	96.8		El colfanciamiento a los emprendimientos fue mayor a lo programado, por las necesidades de los usuarios, se disminuyó la cantidad de grupos a atender					
			Familias Demostradoras e Irradiadas Organizadas en grupos para ejecutar Microemprendurismos	94	Microemprendimiento	0	0	3	10	3	30		No se tiene programación para el trimestre que se informa					
				95	Hombre adulto	0	0	21	10	21	100							
				96	Mujer adulta	0	0	34	10	34	100							
			Familias Demostradoras e Irradiadas Capacitadas, para Integrar grupos de Microemprendurismos	97	Hombre joven	0	0	5	20	5	25							
				98	Mujer joven	0	0	14	20	14	70							
			SEGURIDAD ALIMENTARIA NIVEL NACIONAL															

PLAN TIPO	PROGRAMA	PROYECTO	INDICADOR DE RESULTADO	No.	UNIDAD DE MEDIDA	AVANCE FISICO						OBSERVACIONES	PROYECTO RESPONSABLE				
						EJECUTADO POR MES			TRIMESTRE INFORMADO								
						1	2	3	PROG	REAL	CUMPL (%)						
ENCADENAMIENTO PRODUCTIVO			Familias Demostradoras con fosas de filtración para el lavado de equipo de aplicación de pesticidas, instaladas	99	Fosa	0	0	0	100	0	0	No se tiene programación para el trimestre que se informa	Amanecer Rural				
			Familias Demostradoras con incentivos para la captación de agua	100	Reservorio	0	0	0	100	0	0	No se tiene programación para el trimestre que se informa	Amanecer Rural				
			Familias Demostradoras capacitadas en la captación de agua	101	Hombre Adulto	0	0	0	26	0	0	No se tiene programación para el trimestre que se informa					
				102	Mujer Adulta	0	0	0	60	0	0	No se tiene programación para el trimestre que se informa					
				103	Hombre Joven	0	0	0	4	0	0	No se tiene programación para el trimestre que se informa					
				104	Mujer Joven	0	0	0	10	0	0	No se tiene programación para el trimestre que se informa					
			Familias Demostradoras e irradiadas con estufas mejoradas, recibidas	105	Estufa	0	0	0	150	0	0	No se tiene programación para el trimestre que se informa					
			Familias Demostradoras e irradiadas capacitadas, en el uso y mantenimiento de las estufas	106	Hombre Adulto	0	0	0	60	0	0	No se tiene programación para el trimestre que se informa					
				107	Mujer Adulta	0	0	0	74	0	0	No se tiene programación para el trimestre que se informa					
				108	Hombre Joven	0	0	0	4	0	0	No se tiene programación para el trimestre que se informa					
				109	Mujer Joven	0	0	0	12	0	0	No se tiene programación para el trimestre que se informa					
				110	Módulo	0	0	0	120	0	0	No se tiene programación para el trimestre que se informa					
				111	Hombre Adulto	0	0	0	70	0	0	No se tiene programación para el trimestre que se informa					
				112	Mujer Adulta	0	0	0	5	0	0	No se tiene programación para el trimestre que se informa					
				113	Hombre Joven	0	0	0	20	0	0	No se tiene programación para el trimestre que se informa					
				114	Mujer Joven	0	0	0	5	0	0	No se tiene programación para el trimestre que se informa					
DESARROLLO DE LA CADENA DE GRANOS BÁSICOS																	
			Centro de Desarrollo Productivo de granos básicos, establecido	115	CDP	10	30	30	41	50	100						
				116	Hombre adulto	472	788	788	783	99							
				117	Mujer adulta	118	229	229	340	340	100						
				118	Hombre joven	68	88	93	127	107	84						
				119	Mujer joven	28	33	34	58	39	67						
				120	Hombre adulto	472	472	472	472	472	100						
				121	Mujer adulta	118	118	118	118	118	100						
				122	Hombre joven	68	68	68	68	68	100						
				123	Mujer joven	28	28	28	28	28	100						
				124	Plan	1	0	0	6	2	33	La demanda proveniente de los productores para el cofinanciamiento de negocios se orienta a otras cadenas de valor, así mismo el Proyecto de la Agrocomercializadora de Semillas El Progreso de Sociedad Anónima de Capital Variable ACOSEPSA DE CV, no fue elegible por el comité de inversiones para su funcionamiento					
				125	Organización	0	1	1	9	2	22						
				126	Hombre adulto	0	0	0	84	0	0						
				127	Mujer adulta	0	0	0	88	0	0						
				128	Hombre joven	0	0	0	12	0	0						
				129	Mujer joven	0	0	0	1	0	0						
							Productor y productora en materia de gestión empresarial y comercialización de granos básicos, capacitados.	130	Hombre adulto	42	42	42	42	42	100		
								131	Mujer adulta	37	37	37	37	37	100		
132	Hombre joven	6	6					6	6	5	100						
133	Mujer joven	7	7					7	7	7	100						
134	Hombre adulto	472	472					472	472	472	100						
135	Mujer adulta	118	118					118	118	118	100						
136	Hombre joven	68	68					68	68	68	100						
137	Mujer joven	28	28					28	28	28	100						

PLAN TIPO	PROGRAMA	PROYECTO	INDICADOR DE RESULTADO	No.	UNIDAD DE MEDIDA	AVANCE FISICO						OBSERVACIONES	PROYECTO RESPONSABLE
						EJECUTADO POR MES			TRIMESTRE INFORMADO				
						1	2	3	PROG	REAL	CUMPL (%)		
DESARROLLO DE LA CADENA DE FRUTAS			Centro de Desarrollo Productivo de frutas, establecido	138	CDP	6	9	9	12	12	100		
				139	Hombre adulto	135	175	190	112	230	100		
				140	Mujer adulta	43	51	53	72	61	85		
				141	Hombre joven	10	10	10	10	10	100		
				142	Mujer joven	14	14	14	14	14	100		
				143	Hombre adulto	135	135	135	135	135	100		
				144	Mujer adulta	81	81	81	181	81	100		
				145	Hombre joven	10	10	10	10	10	100		
				146	Mujer joven	19	19	19	19	19	100		
				147	Plan	0	0	1	2	2	100		
				148	Organización	0	0	1	1	1	100		
				149	Hombre adulto	10	10	10	15	10	66		
				150	Mujer adulta	9	9	9	10	9	90		
				151	Hombre joven	3	3	3	6	3	50		
				152	Mujer joven	4	4	4	6	4	66		
				153	Hombre adulto	135	135	135	135	135	100		
				154	Mujer adulta	81	81	81	43	81	100		
				155	Hombre joven	10	10	10	10	10	100		
DESARROLLO DE LA CADENA DE MIEL			Planes de Encadenamiento Empresariales de la cadena de Frutas, Implementados	156	Mujer joven	19	19	19	14	19	135		
				157	Plan	0	0	1	3	1	33		
				158	CDP	6	6	6	14	12	85.7		
				159	Hombre adulto	98	113	118	201	133	86		
				160	Mujer adulta	34	39	39	69	44	64		
				161	Hombre joven	12	12	13	13	13	100		
				162	Mujer joven	8	8	8	6	8	100		
				163	Hombre adulto	98	98	98	114	98	86		
				164	Mujer adulta	34	34	34	24	34	100		
				165	Hombre joven	12	12	12	12	12	100		
				166	Mujer joven	8	8	8	6	6	100		
				167	Plan	0	0	1	2	1	50		
				168	Organización	0	0	1	2	1	50		
				169	Hombre adulto	0	0	11	10	11	100		
				170	Mujer adulta	0	0	5	4	5	100		
				171	Hombre joven	0	0	0	1	0	0		
				172	Mujer joven	0	0	0	1	0	0		
DESARROLLO DE LA CADENA ACUICOLA			Centro de Desarrollo Productivo de Miel, establecido.	173	Hombre adulto	14	14	14	15	15	93.3		
				174	Mujer adulta	15	16	16	16	16	100		
				175	Hombre joven	5	5	5	6	5	83.3		
				176	Mujer joven	6	6	6	6	6	100		
				177	Hombre adulto	98	98	98	114	98	86		
				178	Mujer adulta	34	34	34	24	34	86		
				179	Hombre joven	12	12	12	12	12	100		
				180	Mujer joven	8	8	8	6	8	100		
				181	CDP	29	32	29	33	32	97		
				182	Hombre adulto	673	725	673	749	725	97		
				183	Mujer adulta	241	249	250	250	249	99		
				184	Hombre joven	87	87	87	87	87	100		
				185	Mujer joven	57	57	57	57	57	57		
				186	Hombre adulto	673	673	712	673	712	100		
				187	Mujer adulta	241	241	247	241	247	100		
				188	Hombre joven	87	87	91	87	91	100		

PLAN TIPO	PROGRAMA	PROYECTO	INDICADOR DE RESULTADO	No.	UNIDAD DE MEDIDA	AVANCE FISICO										OBSERVACIONES	PROYECTO RESPONSABLE		
						EJECUTADO POR MES.			TRIMESTRE INFORMADO			CUMPL (%)							
						1	2	3	PROG	REAL									
			Plan de Negocios acuícola, asesorado	189	Mujer joven	57	57	59	57	59	100	Capacidad de respuesta del organismo administrador de los recursos. Se ha tenido una lenta mejora en la capacidad de respuesta de la UNOPS, esto mantiene retrasados los procesos de adquisición de B y S.							
				190	Plan de negocios	0	0	1	5	5	100								
				191	Organización	0	0	3	4	3	75								
				192	Hombre adulto	0	0	13	13	13	100								
				193	Mujer adulta	0	0	6	6	6	100								
				194	Hombre joven	0	0	0	3	0	0								
				195	Mujer joven	0	0	0	2	0	0								
				196	Hombre adulto	56	56	56	56	56	100								
				197	Mujer adulta	55	55	55	55	55	100								
				198	Hombre joven	20	20	20	20	20	100								
				199	Mujer joven	20	20	20	20	20	100								
				200	Hombre adulto	673	673	712	673	712	100								
				201	Mujer adulta	241	241	247	241	247	100								
				202	Hombre joven	87	87	91	87	91	100								
				203	Mujer joven	57	57	59	57	59	100								
				204	Plan	0	0	0	0	0	0								
				Planes de Encadenamiento Empresariables de la cadena acuícola, implementados															
				Desarrollo de Cadena Ganadería															
							Centro de Desarrollo Productivo ganadero establecido.	205	CDP	27	32			29	29	34	100	No se tenía programación para el trimestre que se informa	
								206	Hombre adulto	540	633			574	580	667	100		
								207	Mujer adulta	180	189			184	221	193	87		
								208	Hombre joven	74	74			74	104	74	71		
								209	Mujer joven	34	34			34	49	34	69		
								210	Hombre adulto	540	540			540	540	540	100		
								211	Mujer adulta	180	180			180	180	180	100		
212	Hombre joven	74	74					74	74	74	100								
213	Mujer joven	34	34					34	34	34	100								
214	Plan	1	0					1	3	3	100								
215	Organización	1	0					0	7	1	14								
216	Hombre adulto	111	58					58	79	111	100								
217	Mujer adulta	80	57					57	20	80	100								
218	Hombre joven	18	18					18	15	18	100								
219	Mujer joven	17	17					17	19	17	89								
220	Hombre adulto	58	58					58	58	58	89								
221	Mujer adulta	57	57					57	57	57	100								
222	Hombre joven	18	18					18	18	18	100								
223	Mujer joven	17	17					17	17	17	100								
224	Hombre adulto	540	540					540	540	540	100								
225	Mujer adulta	180	180					180	180	180	100								
226	Hombre joven	74	74					74	74	74	100								
227	Mujer joven	34	34					34	34	34	100								
228	Plan	0	0					0	2	0	0								
Planes de Encadenamiento Empresariables de la cadena acuícola, implementados																			
Desarrollo de Cadena de Hortalizas																			
				229	CDP	30	37	35	42	42	100	No se tiene programación para el trimestre que se informa							

PLAN TIPO	PROGRAMA	PROYECTO	INDICADOR DE RESULTADO	No.	UNIDAD DE MEDIDA	AVANCE FISICO							OBSERVACIONES	PROYECTO RESPONSABLE			
						EJECUTADO POR MES			TRIMESTRE INFORMADO								
						1	2	3	PROG	REAL	CUMPL (%)						
			Centro de Desarrollo Productivo de hortalizas establecido.	230	Hombre adulto	705	780	762	807	842	100						
				231	Mujer adulta	235	315	292	287	372	100						
				232	Hombre joven	115	115	115	145	136	93						
				233	Mujer joven	68	68	90	74	22	29						
				234	Hombre adulto	705	705	721	726	721	93						
				235	Mujer adulta	235	235	259	279	259	93						
				236	Hombre joven	115	115	116	115	116	100						
				237	Mujer joven	68	68	72	68	72	100						
				238	Plan	0	0	3	8	3	37						
				239	Organización	0	0	3	2	3	100						
				240	Hombre adulto	0	0	0	11	0	0						
				241	Mujer adulta	0	0	0	7	0	0						
				242	Hombre joven	0	0	0	7	0	0						
				243	Mujer joven	0	0	0	5	0	0						
				244	Hombre adulto	72	72	72	72	72	100						
				245	Mujer adulta	66	66	66	66	66	100						
				246	Hombre joven	21	21	21	21	21	100						
				247	Mujer joven	20	20	20	20	20	100						
				248	Hombre adulto	705	705	721	705	721	100						
				249	Mujer adulta	235	235	259	235	259	100						
				250	Hombre joven	115	115	116	115	116	100						
				251	Mujer joven	68	68	72	68	72	100						
							Centro de Desarrollo Productivo de café , establecido	252	CDP	7	7	7	7	7	100		
								253	Hombre adulto	240	240	240	240	240	100		
								254	Mujer adulta	43	43	43	43	43	100		
255	Hombre joven	23	23					23	23	23	100						
256	Mujer joven	9	9					9	9	9	100						
257	Hombre adulto	240	240					240	240	240	100						
258	Mujer adulta	43	43					49	43	49	100						
259	Hombre joven	23	23					25	23	25	100						
260	Mujer joven	9	9					10	9	10	100						
261	Plan	0	0					1	3	1	33						
262	Organización	0	0					1	0	1	0						
263	Hombre adulto	17	17					17	17	17	100						
264	Mujer adulta	18	18					18	18	18	100						
265	Hombre joven	5	5					5	5	5	100						
266	Mujer joven	6	6					6	6	6	100						
267	Hombre adulto	240	240					251	240	251	100						
268	Mujer adulta	43	43					43	43	43	100						
269	Hombre joven	23	23					25	23	25	100						
270	Mujer joven	9	9					10	9	10	100						
271	Plan	0	0					0	4	0	0						
272	Hombre adulto	0	0					0	200	0	0						
273	Mujer adulta	0	0					0	150	0	0						
274	Hombre joven	0	0					0	80	0	0						
275	Mujer joven	0	0					0	40	0	0						
			Centro de Desarrollo Productivo de artesanías, establecido					276	CDP	13	13	13	13	13	100		
				277	Hombre adulto	60	60	60	60	60	100						
				278	Mujer adulta	103	103	103	103	103	100						
				279	Hombre joven	19	19	19	19	19	100						
				280	Mujer joven	54	54	54	54	54	100						
				281	Hombre adulto	60	60	60	60	60	100						
				282	Mujer adulta	103	103	103	103	103	100						
				283	Hombre joven	19	19	19	19	19	100						
							Centro de Desarrollo Productivo de hortalizas establecido.	284	CDP	7	7	7	7	7	100		
								285	Hombre adulto	240	240	240	240	240	100		
								286	Mujer adulta	43	43	43	43	43	100		
								287	Hombre joven	23	23	23	23	23	100		
								288	Mujer joven	9	9	9	9	9	100		
								289	Hombre adulto	240	240	240	240	240	100		
								290	Mujer adulta	43	43	49	43	49	100		
								291	Hombre joven	23	23	25	23	25	100		
								292	Mujer joven	9	9	10	9	10	100		
								293	Plan	0	0	1	3	1	33		
								294	Organización	0	0	1	0	1	0		
								295	Hombre adulto	17	17	17	17	17	100		
								296	Mujer adulta	18	18	18	18	18	100		
								297	Hombre joven	5	5	5	5	5	100		
								298	Mujer joven	6	6	6	6	6	100		
								299	Hombre adulto	240	240	251	240	251	100		
								300	Mujer adulta	43	43	43	43	43	100		
301	Hombre joven	23	23					25	23	25	100						
302	Mujer joven	9	9					10	9	10	100						
303	Plan	0	0					0	4	0	0						
304	Hombre adulto	0	0					0	200	0	0						
305	Mujer adulta	0	0					0	150	0	0						
306	Hombre joven	0	0					0	80	0	0						
307	Mujer joven	0	0					0	40	0	0						

PLAN TIPO	PROGRAMA	PROYECTO	INDICADOR DE RESULTADO	No.	UNIDAD DE MEDIDA	AVANCE FISICO							OBSERVACIONES	PROYECTO RESPONSABLE
						EJECUTADO POR MES			TRIMESTRE INFORMADO					
						1	2	3	PROG	REAL	CUMPL (%)			
				284	Mujer joven	54	54	54	54	54	100			
			Plan de Negocios de artesanías, asesorado	285	Plan	0	1	1	1	2	100		La demanda proveniente de los productores para el cofinanciamiento de negocios se orientó a otras cadenas de valor	
			Organización con Plan de Negocios de Artesanías, implementado	286	Organización	0	1	1	1	2	100			
				287	Hombre adulto	0	0	0	0	0	0			
				288	Mujer adulta	0	0	0	4	0	0			
				289	Hombre joven	0	10	10	2	20	100			
				290	Mujer joven	0	5	5	1	10	100			
				291	Hombre adulto	18	18	18	18	18	100			
			Productor y productora en materia de gestión empresarial y comercialización de artesanías capacitados.	292	Mujer adulta	33	33	33	33	33	100			
				293	Hombre joven	12	12	12	12	12	100			
				294	Mujer joven	27	27	27	27	27	100			
				295	Hombre adulto	7	7	7	7	7	100			
			Productor y productora de artesanías, participando en eventos de comercialización.	296	Mujer adulta	7	7	7	7	7	100			
				297	Hombre joven	7	7	7	7	7	100			
				298	Mujer joven	6	6	6	6	6	100			
				299	Hombre adulto	60	60	60	60	60	100			
				300	Mujer adulta	103	103	103	103	103	100			
			Actor de la cadena de valor de artesanías, informado.	301	Hombre joven	19	19	19	19	19	100			
				302	Mujer joven	54	54	54	54	54	100			
			Desarrollo de Cadena de Turismo Rural	303	CDP	12	13	13	14	13	92.8			
				304	Hombre adulto	79	79	79	54	79	100			
			Centro de Desarrollo Productivo de turismo rural, establecido	305	Mujer adulta	86	86	86	64	86	100			
				306	Hombre joven	75	75	75	68	75	100			
				307	Mujer joven	83	83	83	68	83	100			
				308	Hombre adulto	79	79	79	54	79	100			
			Productor y productora con (incentivos) (asistencia técnica) insumos, equipo y materiales para el turismo rural	309	Mujer adulta	86	86	86	64	86	100			
				310	Hombre joven	75	75	75	58	75	100			
				311	Mujer joven	83	83	83	68	83	100			
			Plan de Negocios de turismo, asesorado	312	Plan	0	0	0	3	0	0			
				313	Organización	0	0	0	1	0	0			
			Organización con Plan de Negocios de turismo, implementado	314	Hombre adulto	0	0	0	14	0	0			
				315	Mujer adulta	0	0	0	5	0	0			
				316	Hombre joven	0	0	0	4	0	0			
				317	Mujer joven	0	0	0	2	0	0			
				318	Hombre adulto	13	13	16	13	16	100			
			Productor y productora de turismo rural en materia de desarrollo Empresarial capacitados.	319	Mujer adulta	13	14	14	13	14	100			
				320	Hombre joven	25	16	16	25	16	64			
				321	Mujer joven	25	21	21	25	21	84			
				322	Hombre adulto	9	6	6	9	6	66.7			
			Productor y productora de turismo, participando en eventos de comercialización.	323	Mujer adulta	9	9	9	9	9	100			
				324	Hombre joven	16	12	12	16	12	75			
				325	Mujer joven	16	15	15	16	15	93.75			
				326	Hombre adulto	79	79	79	54	79	100			
				327	Mujer adulta	86	86	86	64	86	100			
			Actor de la cadena de valor de turismo rural, informado.	328	Hombre joven	75	75	75	68	75	100			
				329	Mujer joven	83	83	83	68	83	100			
			Acciones Recurrentes											
			Acciones recurrentes (PRODEMOR CENTRAL).											
			Funcionamiento											

PLAN TIPO	PROGRAMA	PROYECTO	INDICADOR DE RESULTADO	No.	UNIDAD DE MEDIDA	AVANCE FISICO										OBSERVACIONES	PROYECTO RESPONSABLE		
						EJECUTADO POR MES			TRIMESTRE INFORMADO			CUMPL (%)							
						1	2	3	PROG	REAL									
			Diagnostico y Planificacion implementados	330	Informe		0	9	9	29	18	62		La actividad se completara en el IV Trimestre cuando finalice el proceso de seleccion de organizaciones beneficiarias de proyectos de co-inversión					
			Organización Fortalecidas	331	Organización		80	92	92	80	92	100		Se ha identificado una nueva iniciativa ambiental que será considerada en el IV Trimestre					
			Proyecto ambiental, formulado	332	Proyecto		4	1	0	5	5	83							
			Organización con Proyecto ambiental, implementado.	333	Proyecto		12	16	19	11	19	100							
			Proyecto ambiental de manejo de desechos solidos, formulado e implementado.	334	Organización		3	4	4	3	4	100							
			Estructuras de captación de agua construidas	335	Estructura		3	3	9	12	15	100							
			Programa de educación ambiental implementado	336	Programa		1	1	1	1	1	100							
			Organizaciones asistidas en temáticas especializadas	337	Informe		1	1	1	3	3	100							
			Municipio atendido	338	Diagnóstico		0	0	0	0	0	0		Se ha identificado la organización para la ejecución del proyecto en el IV Trimestre					
			Proyecto piloto Implementado	339	Organización		0	0	1	0	0	0		No se han finalizado los estudios de preinversión en las organizaciones proyectadas, las cuales serán consideradas para el IV Trimestre					
			Microempresas fortalecidas	340	Microempresa		0	1	3	14	5	36							
			Eventos realizados	341	Evento		1	0	1	2	2	100							
			Informe de proyecto elaborado	342	Informe		0	0	0	0	0	0		A partir de septiembre 2014, con la contratación del Coordinador del componente de Servicios Financieros se realizarán gestiones para activar el fondo de crédito , esperando contar con los resultados a partir de octubre del presente año.					
			Crédito otorgado	343	Crédito		0	0	0	50	0	0							
			Informe de proyecto elaborado	344	Informe		4	4	4	12	12	100							
			Informe de proyecto elaborado	345	Informe		1	1	2	4	4	100		Con fecha 22-09-2014 finalizó el proceso de contratación de servicios especializados para el diseño e implementación del SIG, el cual permitirá el manejo de la información generada por el proyecto, para responder a las demandas de información, toma de decisiones y procesos de planificación y seguimiento a los proyectos					
			Base de Datos actualizada	346	Informe		0	0	0	1	0	0							

PLAN TIPO	PROGRAMA	PROYECTO	INDICADOR DE RESULTADO	No.	UNIDAD DE MEDIDA	AVANCE FISICO							OBSERVACIONES	PROYECTO RESPONSABLE
						EJECUTADO POR MES			TRIMESTRE INFORMADO					
						1	2	3	PROG	REAL	CUMPL (%)			
			Rendición de cuentas desarrollada	347	Organización	0	0	0	10	0	0	Existo dificultad en la contratación del consultor y el proceso se alargó hasta el mes de octubre		
			Sistematización de experiencias desarrollada	348	Informe	0	0	0	0	0	0	Durante el semestre se han atendido 30 organizaciones a fin de acompañar con asistencia técnica para garantizar la aplicación		
			Organización Fortalecidas	349	Organización	10	10	10	30	30	100			
			Organización asistidas	350	Organización	0	0	0	0	0	0			
			Evento Realizado	351	Organización	0	0	0	0	0	0			
				352	Evento	0	1	2	4	3	75	Se conto con buena participación de mujeres quienes asumen la responsabilidad de la crianza y cuidado de los niños y niñas y en su mayoría son jefas de familias, por efecto de la carga de trabajo de las familias en esta época se pospuso un taller para el cuarto trimestre.		
				353	Hombre	0	12	51	100	53	63			
			Organización asistidas	354	Mujer	0	40	128	168	168	100			
			Apoyo a la coordinación de la implementación de proyectos de desarrollo rural del PRODEMORO											
			Proyectos para fortalecimiento de Organizaciones rurales financiados (ACOM)	355	Proyecto	0	0	11	7	11	100			
			Personas en educación y gestión ambiental capacitados	356	Persona	1757	1883	1883	510	1883	100			
			Organizaciones de pueblos originarios asistidos y capacitados	357	Organización	6	6	6	6	6	100			
			Técnicos y técnicas participantes	358	Evento	0	2	1	1	3	100			
				359	Hombre	0	28	28	30	28	93.3			
				360	Mujer	0	14	14	15	14	93.3			
			Productores y productoras participantes	361	Evento	1	1	1	2	3	100			
				362	Hombre	15	15	15	45	45	100			
			Jóvenes para su inserción laboral capacitados.	363	Mujer	10	10	10	30	30	100			
			Informes de proyecto elaborados	364	Persona	15	36	8	90	59	64.6			
			Apoyo al desarrollo rural integral de Programas de Competitividad Territorial Rural (Amanecer Rural)	365	Informe	4	4	3	10	11	100			
			Informe de Consultorías desarrolladas	366	Informe	10	10	21	63	41	65			
			Talleres de capacitación, realizados	367	Taller	2	4	4	12	10	83			
			Organización Fortalecidas	368	Evento	5	10	15	141	30	21			
			Organización Fortalecidas	369	Organización	0	1	1	2	2	100			
			Evento realizado	370	Evento	0	0	1	1	1	100			
			Asistentes concientizados	371	Hombre	0	10	13	25	23	92			
			Asistentes concientizados	372	Mujer	0	22	25	50	47	94			
			Encuesta de Base RIMS realizada	373	Estudio	0	0	0	0	0	0			
			Estudio de Base realizado	374	Estudio	0	0	0	0	0	0			
			Sistema diseñado e implementado	375	Sistema	0	0	0	0	0	0			
			Promoción Comercial en Mercados Nacionales, realizadas	376	Feria	0	0	0	0	0	0			
			Promoción Comercial Mercado Internacional, realizadas	377	Feria	0	0	0	0	0	0			
			Talleres promoción de Encadenamientos empresariales, realizado	378	Taller	0	0	0	1	0	0			
			Eventos de capacitación en acceso a Instrumentos Financieros, utilización de los mismos, bancarización, nuevos productos y medición de Riesgo, realizados.	379	Evento	0	0	0	0	0	0			
			Productos Financieros Diseñados	380	Documento	0	0	0	0	0	0			
			Estudio de Instituciones Microfinancieras para apoyar los productos, financieros diseñados, realizado	381	Estudio	0	0	0	0	0	0			

PLAN TIPO	PROGRAMA	PROYECTO O	INDICADOR DE RESULTADO	No.	UNIDAD DE MEDIDA	AVANCE FÍSICO						OBSERVACIONES	PROYECTO RESPONSABLE
						EJECUTADO POR MES			TRIMESTRE INFORMADO				
						1	2	3	PROG	REAL	CUMPL (%)		
			Estudio sobre la implementación de Seguros Agrícolas, realizado.	382	Estudio	0	0	0	2	0	0		
			Documento de estrategia de financiamiento rural, diseñado.	383	Documento	0	0	0	0	0	0		
			Fortalecimiento de centros de capacitación y Convenios, realizado	384	Convenio	0	0	0	0	0	0		
			Informes de proyecto elaborados	385	Informe	0	0	0	3	4	100		
			Recibo por comisión de Administración de fondos del programa, emitidos	386	Recibo	0	1	0	1	1	100		
			Apoyo a la coordinación de la implementación de Proyectos de la Dirección de Desarrollo Rural										
			Informe de Proyectos Elaborados	387	Informe	5	5	5	3	15	100		
			Diseño y presupuesto de construcción elaborada	388	Diseño	3	3	3	9	4	44		
			Obras de infraestructura agroproductiva finalizada	389	Supervisión	3	3	3	9	2	22		

